

# **Consulta tapukuykuna rurakusqanmanta, pisiyachisqallapi resumen rimay nisqa, chaymantapas Plan nisqa chay partes interesadas comprometesqa kanankupaq**

*Puna Resiliente*

**Comunidadkunapaq, Perú Suyupi ecosistemas  
sostenibles altoandinos nisqakunapaq, chay  
Pachamanawan kuskamanta uywanakuy  
aparinapaq Ecosistemas nisqapi yuyaychasqa  
kachkan**

14.11.2023, v.02

Huk equipo, proyectop kasqanpi tiyaq qichwa rimaq specialistakuna, kay documentota castellano simimanta runa simiman t'ikranku, hinaspapas Perú suyupi, puna wichaypi tiyaq runakuna imayna qichwa simi rimasqankumanhina kay documento nisqa t'ikrasqa tarikun. Chaymantapas ancha yuyayta churaspaykum kay documntota qichwa simiman tukuchiyku, chay "Puna resiliente" nisqa proyectop taripayninkunata qichwa rimaq runakunaman riqsirichinaykupaq, chaymantapas chay ESS nisqa proyectop documentonkunapi imakunachá kan, q'ala chaykunata qichwa rimaq llaqtakunaman riqsirichinaykupaq

Este documento ha sido traducido del español al quechua por un equipo de traductores quechuablantes que viven en el ámbito del proyecto, usando el lenguaje funcional que es hablado en el área Altoandina del sur del Perú. La traducción se ha realizado con especial atención de interpretar en el lenguaje quechua lo mejor posible, para dar a conocer el proyecto "Puna resiliente", sus objetivos y algunas consideraciones esenciales presentadas en los documentos ESS del proyecto a la población que habla el quechua.

## Tabla de contenido Nisqa

Pisichasqa rimaykuna .....	6
Pisiyachisqallapi proyectomanta rimariynin.....	9
1 Qallariy .....	12
1.1 Generalidad nisqa.....	12
2 Imayna proyecto kasqanmanta.....	12
2.1 Proyectop taripaynin, hinaspa componentenkunamantawa .....	12
3 Llapam Proyectomanta yachana .....	15
3.1 Proyectop Maykunapi llamk'ariyninkunata aparinqa .....	15
3.2 Llamk'ay aparinapaq acuerdokunaman chayay .....	17
3.3 Entidades clave nisqa, chaymanta entidades Acreditadas y Ejecutoras nisqamantawan 19	
4 Proyectop llamk'ariynin aparikuchkaptin partes interesadas nisqakuna comprometekusqankumanta, chaymanta tapukuykuna ima rurakusqanmanta .....	20
5 Proyectopaq chay Partes interesadas clave nisqakunamanta.....	23
5.1 Actores Nacionales nisqakunamanta.....	23
5.2 Gobiernos Regionales nisqakunamanta .....	26
5.3 Gobiernos Locales (municipalidades provinciales y distritales) nisqamanta.....	27
5.4 Plataformas de Coordinación (territorial/sectorial) nisqakunamanta .....	28
5.5 Pueblos Indígenas, chaymanta Comunidades Locales nisqamanta ima.....	29
5.6 Sociedad Civil nisqa organizacionkuna.....	32
5.7 Llaqtapi Pueblos Indígenas y rurales nisqakuna riqsichiy.....	32
5.8 Academia nisqa yachay .....	33
5.9 Sector Privado nisqa .....	34
5.10 Internacionales nisqa qullqi quqkuna .....	35
5.11 Mapeo de partes interesadas nisqa.....	35
6 Consultas nisqamanta Resumen.....	36
7 Plan de involucramiento de las partes interesadas nisqakuna.....	45
7.1 Proyecto qallariypi willakuypas, willakuypas (1 kaq phatma) .....	46
7.2 Consultas para Diagnóstico Participativo y Plan de Intervención (2 kaq llamk'ay)47	

<b>7.3 Fondo Competitivo Punapaq propuestakuna waqyay hinaspa mañakuy (3 kaq phatma)</b>	<b>49</b>
<b>7.4 Fondo Competitivo Puna nisqaman mañanapaq ari (4 kaq phatma)</b> .....	<b>49</b>
<b>7.5 Llaqta Kamachiykunata qallarichina, ñawpa yachaykunata, ruraykunatapas (5 kaq phatma)</b> .....	<b>49</b>
<b>7.6 Ayllu runakuna yanapak rikhurayana, allin ruraykunata hatunyachina (6 kaq phatma)</b>	<b>50</b>
<b>8 Hatun ruraykuna qhawarinapaq</b> .....	<b>50</b>
<b>9 Tukuchiykuna, yuyaychaykuna ima</b> .....	<b>54</b>
<b>Anexo 1a. Consultas nisqamanta Interesados nisqakunaman – Enero killapi 2022 watapi</b>	<b>55</b>
<b>Anexo 1b. Consultas nisqamanta Interesados nisqakunaman – Octubre killapi 2022 watapi</b>	<b>55</b>
<b>Anexo 1c. Consultas nisqamanta Interesados nisqakunaman – Noviembre killapi 2022 watapi</b>	<b>55</b>
<b>Anexo 1d. Plan de Consultas a las partes interesadas – Mayo killapi 2023 watapi</b> .....	<b>56</b>
<b>Anexo 1e. Consultas nisqamanta Interesados nisqakunaman– Minutas Mayo killapi 2023 watapi</b> .....	<b>56</b>
<b>Anexo 1f. Taller de Validación – Junio killapi 2023 watapi</b> .....	<b>62</b>
<b>Anexo 1g. Estudio Hidrológico nisqamanta Validación Huñunakuy – Octubre killapi 2023 watapi</b> .....	<b>63</b>
<b>Anexo 2. Resumen de Consultas nisqamanta Interesados nisqakunaman</b> .....	<b>63</b>
<b>Anexo 3. Mapeo de interesados nisqakuna</b> .....	<b>78</b>

## **Figura niska**

Figura niska 1: Proyecto imayna kananmanta yuyaychay .....	14
Figura niska 2: Kamachiyanta rimanakuykuna.....	18
Figura niska 3: Proyectop estructura kamachiy nisqa.....	19
Figura niska 4: Mapeo de partes interesadas nisqa.....	36
Figura niska 5: Proceso de Implementación a nivel comunitario nisqapi.....	46
Figura niska 6: Cuenca Consejopa Huñunakuynin Cusco Ilaqtapi .....	55
Figura niska 7: Reunión Nuñoa, Puno .....	56
Figura niska 8: Apurimac Ilaqtapi huñunakuy.....	57
Figura niska 9: Apurimac Ilaqtapi huñunakuy.....	57
Figura niska 10: Apurimac Ilaqtapi huñunakuy.....	58

Figura niska 11: Qusqu llaqtapi huñunakuy .....	59
Figura niska 12: Asociación de productores interandina de cuyes, CC. Maranpaqui, Ocongate, Quispicanchis, Cusco.....	59
Figura niska 13: Reserva Nacional de Salinas y Aguada Blanca, Arequipa.....	60
Figura niska 14: Gobierno regionalwan, programas MIDAGRIwan huñunakuy, Arequipa .....	60
Figura niska 15: Arequipa suyupi warmi ruruchi q asociacionkunawan huñunakuy .....	61
Figura niska 16: Arequipapi sector privado wan huñunakuy.....	61
Figura niska 17: Taller de Validación en Lima llaqtapi 27.06.2023 .....	62
Figura niska 18: Taller de Validación en Lima llaqtapi 27.06.2023.....	62

### **Mapa niska**

Mapa niska 1: Maypi llamk'ariykuna aprikun q chaymanta, hinaspa Perú Suyupi Pueblos Indígenas nisqamanta mapa (yuraq pukapi).....	16
---	----

### **Tawla**

Tawla 1: Elegibles nisq distritokuna chay Fondo Concursable Puna nisqapaq .....	16
Tawla 2. Interés hinallataq influencia nisq kay metodología de clasificación nisqap .....	35
Tawla 3: Resumen de Consultas nisqamanta Interesados nisqakunaman .....	37
Tawla 4: Proyecto ruraypi imaymana interesadokuna q rimanakuyninmanta huñusqa yuyaykunata .....	38
Tawla 5: Hatun ruraykuna qhawarinapaq qallariypi, ruraypi ima. ....	51
Tawla 6: Mapeo de interesados nisqakuna .....	78

## Pisichasqa rimaykuna

AAA	Autoridad Administrativa del Agua nisqa
AbE	Adaptación basada en ecosistemas nisqa
AE	Entidad acreditada nisqa
ALA	Autoridad local del agua nisqa
AMA	Acuerdo Marco de Acreditación nisqa
ANA	Autoridad Nacional del Agua nisqa
ANP	Area natural protegida nisqa
BMZ	Ministerio Aleman de Economía, Cooperación y Desarrollo nisqa
CAN	Confederación Nacional Agraria nisqa
CCP	Confederación Campesina del Perú nisqa
CGRA	Comités de Gestión Regional Agrario nisqa
CIRA	Certificado de no existencia de Restos Arqueológicos nisqa
CMAC	Caja Municipal de ahorro y crédito nisqa
COOPECAN	Cooperativa de Pequeños Productores nisqa
CRAC	Caja Rural de ahorro y crédito nisqa
CRVC	Cadena de valor climáticamente resiliente nisqa
CSO	Organización de la sociedad civil nisqa
EE	Entidad Ejecutora nisqa
E&S	Aspectos medioambientales y sociales nisqa
ESIA	Evaluación del impacto ambiental y social nisqa
ESMP	Plan de gestión ambiental y social nisqa
ESMS	Sistema de gestión medioambiental y social nisqa
EUR	Euro nisqa
FAA	Acuerdo de actividad financiada nisqa
FENMUCARINAP	Federación Nacional de Mujeres Campesinas, Artesanas, Indígenas, Nativas y Asalariadas del Perú
FPIC	Consentimiento libre, previo e informado nisqa
FVC	Fondo Verde para el Clima nisqa
GA	Análisis de género nisqa
GAP	Plan de acción de género nisqa
GbV	Violencia basada en género nisqa

GHG	Gases de efecto invernadero nisqa
GIZ	Deutsche Gesellschaft für Internationale Zusammenarbeit (GIZ) GmbH nisqa
GRM	Mecanismo de atención de quejas nisqa
IdM	Instituto de Montaña nisqa
IFC	International Finance Corporation (World Bank Group) nisqa
ILO	International Labour Organization nisqa
INAIGEM	Instituto Nacional de Investigación en Glaciares y Ecosistemas de Montaña
INEI	Instituto Nacional de Estadística e Información nisqa
INIA	Instituto Nacional de Innovación Agraria nisqa
IPCC	Panel Intergubernamental de Cambio Climático nisqa
IPLCEP	Plan de Involucramiento de los pueblos indígenas y las comunidades locales nisqa
IPP	Política de pueblos indígenas nisqa
IWGIA	Grupo Internacional de Trabajo (sic) sobre Asuntos Indígenas nisqa
M&E	Monitoreo y Evaluación nisqa
MEF	Ministerio de Economía y Finanzas nisqa
MERESE	Mecanismos de retribución de servicios ecosistémicos nisqa
MIDAGRI	Ministerio de Desarrollo Agrario y Riego nisqa
MINAM	Ministerio de ambiente nisqa
MINCUL	Ministerio de Cultura nisqa
MYPE	Micro y Pequeña Empresa
NDA	Autoridad nacional designada (para el FVC) nisqa
NDC	Contribuciones Nacionalmente Determinadas (al acuerdo de París de la CMNUCC)) nisqa
NYC	Nor Yauyos Cochabamba nisqa
ONAMIAP	Organización Nacional de Mujeres Indígenas Andinas y Amazónicas del Perú nisqa
ODS	Objetivo de Desarrollo Sostenible nisqa
OIT	Organización Internacional del Trabajo nisqa
ONG	Organización no gubernamental nisqa
PMC	Comité de Gestión del proyecto nisqa
PSC	Comité Directivo del Proyecto nisqa
PSI	Programa Subsectorial de Irrigaciones nisqa
PS	Normas de conducta nisqa
PSC	Comité Directivo del Proyecto nisqa

S+G	Salvuardas+Genero (Sistema de manejo de GIZ) nisqa
SAS	Salvuardas ambientales y sociales nisqa
SEAH	Explotación sexual, abusos y acoso nisqa
SEIA	Sistema de evaluación del impacto ambiental nisqa
SENAMHI	Servicio Nacional de Meteorología e Hidrología del Perú nisqa
SEP	Plan de involucramiento de partes interesadas nisqa
SERFOR	Servicio Nacional Forestal y de Fauna Silvestre nisqa
SERNANP	Servicio Nacional de Áreas Naturales Protegidas por el Estado nisqa
SHAP	Altos Andes del Sur de Perú
SINANPE	Sistema Nacional de Áreas Naturales Protegidas nisqa
SUNASS	Superintendencia Nacional de Servicios de Saneamiento
TA	Asistencia técnica nisqa
TIU	Unidad Territorial de Ejecución nisqa
UIT	Unidad Impositiva Tributaria nisqa



## **Pisiyachisqallapi proyectomanta rimariynin**

Kay proyecto FVC, "Puna Resiliente sutiuyuq: Comunidadkunapaq, Perú Suyupi, andes wichaypi ecosistemas sostenibles nisqakunapaq, chay Pacha Mamawan kuskamanta uywanakuy aparinapaq Ecosistemas nisqapi yuyaychasqa llamk'ariyta, "(kunamanta ñawpaqman, "Puna Resiliente" nisqa sutiwan riqsisqa kanqa), hinaspa allillamanta, munayllawan chay Puanapi kaq ekosistemakunawan uywanakunankutam munan, hinaspapas ecosistemaq sirvikusqanpas kaqlla kananta munan. Sichus proyecto imayna yuyaychaskusqanmanhina llamk'ariynin aparikuptinqa chayqa, ekosistemakunap, chaypi kaq comunidadkunap allinninpaq kanqa.

Kay proyecto (kimsa kaq componentep enfoquemanhina allin hap'inasqa tarikun), hinaspa llamk'ariynintam churan chiqaqninpi chay rimanakuy, chay coordinación nisqa aparikunanpaq, chay social nisqapi yachariykuna aswan allin kananpaq, hinaspapas regionpi, maypichá proyecto aparikun, chaypi chay AbE nisqap enfoquen ancha allin riqsirisqa kananpaq.

Chay consultakunap resumen nisqa, hinaspapas chay Plan de Involucramiento de las Partes Interesadas (SEP) nisqa rurakurqan chay proyecto paqarichiyki tapukuy consuktakuna rurakunanpaq, chaymantapas proyectop llamk'ariynin aparikuchkaptin chay comunicación, compromiso nisqa garantizasqa kananpaq.

## **Estrategiap taripaynin, chay parte interesadokuna comprometisqa kanankupaq**

**Chay parte interesadokuna compromison churanantam munan, proyectota as allin ch'uya riqsinankupaq. Proyecto riqsisqanwanmi, pikunachá parte kanku, paykunawan aswan allin munay rimanakuypi, proyectop imakunapas yuyaychakusqan chaninninpi ayapiriy atikunanta paypas kallpachariyta atillanqataq. Huk almacenhinam chay Plan de Involucramiento de las Partes Interesadas nisqa, hinaspa proyectopi pikunachá ancha allin comprometesqa kanku, paykunap datonkunata chaypi waqaychakun. Hinaspapas sumaq rimanakuy kanantam maskan, ancha allin comunicación nisqa aparikunanpaq, hinaspapas kay rimanakuy culturanmanhina rurasqa kanan, género nisqata qawarispas kay rimanakuykuna kanan, chaymantapas sut'in rimaypi, mana imata pakaspa kay rimanakuykuna aparina kanan.**

**Chay estrategia de involucramiento de las partes interesadas nisqa kay taripaykunatam aypayta munan:**

- Chay partes interesadas nisqakuna comentariokuna ruranankupaq, tapukuykuna ruranankupaq yuyaychakusqanku riqsirichanankupaq, punku kicharayasqa kayninmi garantizasqa kanan.
- Chay intercambio nisqa ruranapaq, chay proyecto hawamanta información llapaman riqsirichiy atinapaq, proyectoman mana sasallawan chayariy atiy garantizasqam kanan.
- Qejakuna chayariy atinapaq, imakunapas, materialkunapas culturamanhina rurasqa kanan, género nisqa qawariywan rurasqa kanan.
- Proyecto ukupi kaqkunawan, chaymanta chay partes interesadas nisqakunawan, hinallataq chaypi kaq comunidadkunawanpas tinkupi kay atinankuta kallpacharina kanan.
- Proyecto ruray aparikunanpaq consulta nisqa chaninninpi rurasqa kananta, chaymantas proyecto aparikunanpaq llaqtaq aprobasqanwan rurakuynin garantizasqa kanan.

## **Partes interesadas comprometikuy atinankumanta, hinaspapas proyectop llamk'ariynin aparikuchkaptin tapukuy consuktakuna ruraymanta**

Proyectop ruraynin aparikuchkaptin, 2019 watamantapacha, chay partes interesadas nacionales nisqaqkunawan, proyecto diseñakuchkaptin compretakunankupaq taller nisqa huñunakuykunata pasaq kutinpi tapunakuykunata rurakun, chay Nota Conceptual nisqamantapacha chay Financiamiento Propuestaman chayanaka. Chay GIZ nisqa, hinaspa proyectop socionkunawan, kikin maypichá proyecto llamk'ariyninta aparinqa, chaypi partes interesadas locales nisqakunata

tapuriykunata rurakun, paykuna proyectop diseñakusqanpi comprometekunankupaq, fiancacionmanta chaymanta proyectop rurakuynin atikunchus icha mana, chay hawamanta estudio rurakunanpaq, kay ruraytaq aparikun COVID-19 restriccionkuna hamusqan qipamanña: octubre, novienbre killapi 2022 watapi, chaymanta mayo killapi 2023 watapi kay restriccionkunam churasqa karqan. Nacional nisqapi, regional nisqapi, distritopi, cominidad nisqapi, chay partes interesadas nisqakuna kusikuywan kay proyecto chaskirinku. Ch'akiriy tiempota, parakuna mana paranapi paraptin, tiempopas mana haqay unay watakunahina kaq kapuptin, chaymantapas chay cambio climático nisqa, ima chay kasqantapas llapallankum yachanku.

### **Llapa partes interesadas nisqakuna riqsiriy atiyamanta**

Pikunachá qullana actorkuna kanku, chaymantapas pikunachá chay partes interesadas nisqakunamanta qullana nisqa kanku, q'ala paykuna ña riqsisqaña kanku, hinaspa, pikunataq kaykunamanta yuyayninkuta churaspa proyecto kallpachariq kankuman, chaykunapas ña riqsisqaña kanku. Proyectop tukukuyninpim qawariyta atisunman hayk'a interestam churarqanku parte interesadokuna proyecto llamk'ariy aparikusqanpi, sichus proyecto positivo karqan chayqa 1-manta, 5-kama calificacionnin aparikunqa, sichus proyecto pisiparqan chayqa -1-manta -3-kama calificacionnin kanqa. Chay partes interesadas hayk'atam proyecto influenciayta atinkuman chaytam -3-manata, 5-kama calificacionta rurakun. Chay -3-manta urayman churakusqan, chay partes interesadas nisqakuna, yaqapas proyecto pisipachinapaqhina yuyayninkuna kaptin.

Chay actores nisqakuna, chay partes interesadas nisqakuna riqsiriy atinapaq qawariyta atisunman chay 4 Figura nisqapi (Imayna calculay atiytataq texto principal nisqapi, 3 Anexo nisqapi tariyta atikun).

Akllarisqakunamanta, yaqa llapan partes interesadas nisqamanta proyectop allinnim kananpaq influenciaytuq kanku.

Chay minería informal nisqalla wakin comunidadkunapi sasachaykuna kayta atinman, hinaspa paypaqhina qawariykunawan chaypi llamk'ariykunata aparikunam, proyectop llamk'ariyninkuna chaninninpi aparikunapaq, hinaspapas imatachá proyecto aypariyta munarqan chaypas ayparisqa kananpaq.

### **Partes interesadas nisqakuna comprometekunankupaq Estrategia nisqamanta**

Hayk'aqkamachá proyecto kanqa, chaykama chay strategiapi qatipaynin kanqa, hinaspa proyectoq ruraynin qallarikusqanmatapacha, proyectoq llamk'ariynin aypariyninkama, partes interesadas nisqakunap, chaypi mana pantay participacionnin kananpaq kay estrategia qatipay nisqa yanapakun:

- **Proyectoq rurakuynin ukupi kachkaptin:** Chay rimanakuy nisqata aparikun, anivel nacional nisqapi, ancha allin coordinación nisqa kanapaq. Región Suyukunapi kay comunicación nisqa aparikun, chaymantapas, chaypi kaq actorkunawan kay comunicación willarikuykuna aparikun, ichaqa allillamanta rimanakuy aparikun, chay beneficio nisqapi mana ancha yuyarayay kananpaq.
- **Proyecto qallariyninpi kachkaptin** tapurikuy comunicación nisqa rurakusqanmanta: (SERNANP-mantapacha) MINAM-pi kaq MIDAGRI nisqawan imaymana información nisqa campañakunata rurana, chay ciudadanía nisqaman, aswantaqa, distritokunaman, comunidadkunaman información nisqa chayanapaq.
- **Proyecto llamk'ariy uku pachapi kachkaptin** tapurikuy, chaymanta comunicación nisqa ruraymanta: Ima iniciativa local nisqa llamk'ay ruraytachá, chay Fondo concursable Puna Resiliente nisqa yanaparichkan, chay llamk'aytam, chaypi kaq comunidadkuna, organizacionninkunapas, hinaspa chay Pueblos Indígenas nisqakuna chay proyecto diseñayninpi, llamk'ariynintkunata aparichkaptin qatipay nisqa ruraypi participanqaku, hinaspapas llaqta radiopi, proyectop componenten nisqa resultadonkunamanta willariykunata rurakunan, chaymantapas haqay unidades ejecutoras nisqakunap, qatipaymanta informe rurasqankuta, chay interesado nisqakunaman chayachinanku.

- Proyectop qallariyninpi, proyectop llamk'ariynin aparikuchkaptin ima ruraykunatachá rurakuyta atikunman chaykunamanta chay 7 Capítulo nisqapi; **Error! No se encuentra el origen de la referencia.** tariyta atisun.

### **Imakunawan quejakuna atendey ruraymanta (GRM)**

Imakunawanchá quejakuna (GRM Inglespim kay huch'uy rimaykuna kachkan), atendeyta rurakunqa, chaykunatam runakunan kanan, chay Salvuardas Ambientales y Sociales (ESS) nisqanmanhina, hinaspapas proyectop rurayninmanhina kaqta (6a Anexo ESS1 qaway). Chay Entidades Ejecutoras nisqakunap reclamo rurananku estrategiankuna, chay GRM nisqawan hukllanasqa kanqaku. Kay sistemawan comunidadkuna mana sasallawan quejankuta, mañariyninkunata ninankupaq, hinaspapas género nisqata qawarinqa chaymantapas culturamanhina kay sistema rurasqa kanqa, hinaspa kallanqataq imaymanna formakuna kay informacionkuna chaykinanpaq.

### **Recomendacionkunamanta, chaymanta imakunaman chayakusqanmanta ima**

Octubre killapi, 2022 watapi, chaypa qipanmantaq mayo killapi 2023 watapi chay tapukuy rurakusqanpi, yaqa llapan chay partes interesadas nisqakuna yanapakurqanku kay documento rurayninwan, hinaspa chay estudio de factibilidad nisqa rurakuynintawan. Chay partes interesadas nisqa huñunakuyninpi kay proyectota, chaymantapas kay proyectop componentenkunata aprobarqanku. Chaymantapas chay partes interesadas nisqakunap huñunakuyninpi, chay cambio climático nisqa, runakunap kawsay vidan afectay atiy kasqanta sut'inchanku.

# 1 Qallariy

## 1.1 Generalidad nisqa

Kay qillqasqaqa yanapakunmi "Apu urqu atipakunanpaq" FVC nisqa proyectopa, Entidad Acreditada (EA), Deutsche Gesellschaft für Internationale Zusammenarbeit (GIZ) nisqapa yuyaykusqanpa, Salvaguardias Ambientales y Sociales nisqa qillqakunaman. Enfoque de gestión ambiental y social nisqa, chay proyectoqa tukuy imapi pachamamapi, kawsaypi sustentabilidad nisqaman chayananta, Pueblos Indígenas nisqakunata, Comunidades Locales nisqakunatapas qhawarispa, kayman hina:

- FVC nisqapa Política Ambiental y Social nisqa,
- GIZpa Salvaguardias y Género (S G) nisqa kamachiy sistema,
- Mama llaqta kamachiypi churasqa mamallaktamanta hinallataq
- Huk suyukunapi allin ruraykuna

Chay proyectoqa proyecto de riesgo medio (Categoría B) nisqa hinam qhawarisqa, chaynallataqmi chay enfoque de gestión ambiental y social nisqa allin kananpaqqa, Evaluación de Impacto Ambiental y Social (ESIA, Anexo 6a) nisqa apachiymi, chaymi Plan de Gestión Ambiental y Social (PGAS, Anexo) nisqa ruwakun 6b) hinallataq huk Plan de Involucramiento de Pueblos Indígenas y Comunidades Locales nisqapas (IPLCEP, Anexo 6).

EES qillqakunawan kuskam, ruwakurqa huk asllayasqa consulta de interesados nisqa, hinaspa plan de participación (Anexo 7), análisis de género (GA, Anexo 8a) hinaspa plan de acción de género (PAG), anexo 8b). chaykunapi.

Chay Actorkunap Comprometekuynin Plan nisqa (SEP) pikunachá atiyuniyuq actorkuna kan chaykuna riqsinapaqmi kay plan rurasqa kan, hinaspa hayk'akaman kay actormuna influenciayta atinkunman, hayk'a interestam proyectop sapanka llamkariykunapi churankunan chay riqsirinapaqmi kay plan nisqa yuyaychasqa kan.

Kay SEP nisqa proyectowan kuska, wiñariynin kallpachakunam. Kay SEP imayna kaynin, estrategian imayna kaynin, imayna rurakuynin aparikunamanta, manaraqmi tukuy definisqaraqchu tarikun. Kay SEP nisqata qallariyninpi kaq hinallata qawarina kanan, hinaspa proyecto llamk'ariynin qallarichkaptin aswanta kay SEP nisqata rurapanaspa kallpachanina kanqa.

## 2 Imayna proyecto kasqanmanta

### 2.1 Proyectop taripaynin, hinaspa componentenkunamantawa

Chay cambio climático nisqa, chaymanta pachamamapi imakunapas mana allinkuna rurakusqawan, puna kaq ekosistemakunap (unu ch'urakuna, uqunkunan, michina pampamkuna), q'ala chhallusqa kapuchkanku, kayhina kaptintas (unu pisiyapuchkan; pastopas mana kapuchkanñachu, mikhuykunapas as pisitaña rurupuchkan; allpakunapas q'arayapuchkan). Perú<sup>1</sup> Suyupi, pachamama q'uñirisqanwan, ña kuskan nisqaña, urqukunap rit'in chullurqapun. Para parayninpas pisiyarqapun, chiraw pachallamanñam aspas tukupuchkan, hinaspa chay rit'ikuna chullupusqanwan ima, Perú Suyupi (SHAP). 560,000 waranqa runakuna kawsay atinanpaq manaña ancha mikhuykuna rurupuchkanñachu, hinaspa waranqa waranqa mayup urankunapi tiyaq runakunapaq, unu manaña aypapunñachu. Chaymantapas Punap ekosistemankunapi carbono nisqa waqaychasqa kaq, allpakuna q'arayapusqanmanhina, yaqapas kacharikuspa, hanaq pacha wichayman llusqiripuyta atinqa.

---

<sup>1</sup> MIDAGRI (2020). [Perú perdió el 51% de sus glaciares debido al cambio climático - Noticias - Ministerio de Desarrollo Agrario y Riego - Plataforma del Estado Peruano \(www.gob.pe\)](https://www.gob.pe)

Chay SHAP-pi kaq comunidadkuna desarrollo nisqapi, as qipapihina kanku, yaqa llapankupas allpamanta kawsanku, chaymanta as pisi uywachakuna uywasqankuwan kawsanku, qullqinkumantapas as pisi kanku, hinaspapas cambio climático nisqawan, paykuna aswan afectasqa kanku. Paykunap mana as imankupas kanchu chay cambio climático nisqaman churapakuy atinankupaq. Paqucha millwallanku kan, as qullqichay atiy hina, ichaqa kay materia prima nisqamanta, pisinpi mikuykuna ruruchiywan participanku. Chay Ministerio de Desarrollo Agrario y Riego de Perú (MIDAGRI) nisqa, achka llamk'ay yanapaykunata kay llaqtakunapaq churan, aswan allin llamk'ayninkupipas, qullqinkupis kay atinankupaq, hinaspapas chay Puna ecosistema nisqata aswan allin uyway atinankupaq, ichaqa imamanpas mana as aypayta atinkuchu, presupuesto churamusqakupas mana aypanchu chaypi kaq necesidadninku atendenankupaq. Nawpa yachaykuna, ñawpa llamk'aykuna, ñawpa ruraykuna, ñawpa tecnología nisqakunawan, chay Adaptación Basada en Ecosistemas (AbE) nisqapi ña llamk'akurqanña, hinaspapas chay SHAP ñawa yachaykunawan ña llamk'akurqanña, ichaqa kunan pachakunapi chay yachaykuna, chay ruraykuna as wikch'usqahina tarikapun, manaña kay yachaykuna qipa wiñayman chimpapuptinrayku.

Kaykunam proyectop taripayninkuna kanqa. Arequipamanta, Qusqumanta, Punomanta, Limamanta (Yauyos) Apurímacmanta ima ayllu nisqa comunidadkuna, chay cambio nisqaman churapakuy atinankutam kay proyecto munan, chay ecosistemas altoandinos nisqapi pachamamawan sumaqta uywanakuspa, pachamamata allicharispas, pachamamata amachaspa ima, chaymatapas comunidadkuna financiación pública y privada nisqaman aypanankutam munan, Adaptación Basada en Ecosistemas (AbE) nisqa qawariywan, aswan allin ch'uya planificación territorial nisqa rurasqa kanantan munam (AbE ruray atinankutan munan. GCF-pi financiación nisqa yanaparinqa chay MIDAGRI nisqa llamk'anankunaman achuyuy atinanpaq, hinaspa chay asistencia técnica nisqawan qawarikunqa, imaynatam privado hawamanta, chaymanta microfinanciación hawamanta chay financiamiento nisqata, unaypaq hurquy atikunanta munan, chay servicios ambientales nisqamanta pago kananpaq. Comunidadkunatam capacitakunqa AbE nisqapi, chaymanta chay Cadenas de Valor climaticamente resilientes nisqa nisqapi, chaywantaq diseñaynin ruray atinankupaq, llamk'ariynin apay atinankupaq ima, chaywantaq comportamiento nisqa cambiakuy atikunqa, hinaspapas llaqta ukupi qullqi kaynin yapakunqa, chay Puna ekosistemakuna nisqa amachasqalla kanankupaq. Chay Nor Yauyos Cochabamba nisqa ruray yachasqankunata SHAP nisqaman chimpachikunqa, imayna llamk'ay yachasqanku, imayna chay facilitación participativa nisqa rurasqaku AbE nisqap llamk'ariynin ukupi apasqa kananpaq. Proyecto, AbE nisqa qawariywan, chay enfoque de género nisqa qawariwan llamk'ay yachasqanta, llaqta MIDAGRI-pi llamk'aykuna rurasqanman, yanapayninta churanqa paykunapas chaymanhina llamk'ariyninku aparinankupaq, chaywantaq wakin chaypi llamk'ay kaqkunawan kuskachanakuyta atinqaku, hinaspataq llamk'ay rurayninkupas kallpachasqa kallanqataq. Chay plataformas de gestión de la información y coordinación nisqa kaqkuna kaqta, evaluación ruranaq, chay sistemas de seguimiento comunitarios, locales y nacionales nisqata kuskachanakunqa. Kay proyecto, 60,715 waranqa ayllukunapi tiyaq runakunata beneficianta, chaymantapas 23,914 waranqa hectáreas punapi kaq ekosistemakunata; amachayninpi, waqaychayninpi, allichayninpi yanaparinqa.

"Puna Resiliente" nisqa proyecto kimsa componenten nisqa kan: (i) Allichasqa, uywasqa, amachasqa kanku Punapi kaq ekosistemakuna, hinaspapas llamk'ayninpi aswan allin aparisqa kanqa, hinaspa chay AbE medidankuna rurakusqanwan, chay climaman churapakuqkunap kawsay atinankupaq imakunapas aswan allin kanqa; (ii) Climaman churapakuqkunapaq, AbE nisqa medidankunapaq, financiación pública y privada nisqa qawarisqaña kan, hinaspa chay comunidades vulnerables en el ecosistema de la Puna nisqakuna chay financiamiento aypayta atinku, (iii) AbE nisqa, chaymanta climaman churapakuy atiy, gobernanza del paisaje multinivel nisqap materialninkunapi, churasqa tarikun.



Figura niska 1: Proyecto imayna kananmanta yuyaychay

**1 kaq Componente,** financianta churaspa, hukkunawan kuskachanakuspa financianta churaspa ecosistemas de Puna y Cadenas de Valor resilientes nisqa kananta kallpacharinpa, ichaqa aswanta chay clima a nivel de paisaje local nisqata qawarispa. Hinaspas kikinpi llamk'ariyinta ruraspas kaymi taripayninkuna kanqa, (i) altoandina llaqtakunapaq, clima nisqaman churapakuy atinankupaq, Punapi kaq ekosistemakuna, imakunapas quy atisqa kasqallan kanantam munan, utaq aswanta alliyachiyta munan (ii) hinaspapas chay Cadenas de Valor climaticamente resilientes nisqa, ekosistemakunamanta dependeq, chaymanta afectaqkunata kallpachariyta munan. Imaymana inversionkunata rurarikunqa, paquetes tecnológicos nisqapaq, capacitaciones nisqapaq, materiales informativos nisqapaq, intercambios comunitarios nisqapaq ima, rimanakuykunata ruraspas, hinaspapas kuskachanakuspa yachaykuna paqarichinapaq, chay AbE nisqa ruraynin allinchus icha manachus karqan, monitoreo comunitario nisqa ruranaq, chayta ruraspataq yachakunqa maypichá llamk'ariy apakun, chaypi inversión nisqa rurakunanpaq.

**2 kaq Componente** chay AbE nisqa medidankunapaq, chaymanta chay Cadenas de Valor climaticamente resilientes nisqa (CRVC), maypichá financiamiento público y privado kan, chayman hap'ichinachinqataq, puririchinqataq ima. Imaymana escala nisqaman, sapaq sapaq esquema nisqaman financiamientota churan, mana kasqa kaq paisaje nisqallapichu impacto nisqa kananpaq. Ichaqa, financiamiento man apanapaq (Fondo Concursable Puna nisqa) nisqa concurso ruraspasman yaykuna, hinaspas inversión pública y privada nisqa financiamiento man apanapaq, chaymantapas MIDAGRI inversionninta, chay recursos privadop inversionninta, chay instituciones financieras inversionninta, ekosistemap serviciop PSA qusqanmanta, pago kananpaq chay financiamiento maskan.

2 kaq componente nisqapi, 2.1.1 actividad ukupi, Entidad Ejecutora Profonanpe<sup>2</sup> nisqawan qullqita maskanqa chay "Fondo Concursable Puna" nisqa sutiyuq concurso llallinakuy rurananpaq, chaymanta GCF nisqap qullqinta rakirinqa (chay 1.1.2.1 Sub-Actividad nisqawan), hinaspa (1.1.3.1. Sub-Actividad nisqawan), Perú Suyupi, altoandino nisqapi, sur nisqa uraypi Iniciativas Locales (SHAP) nisqa llamk'aynin aparikunanpaq, asistencia técnica (AT) nisqata churanqa. Chay 1.1.2.1 Sub-Actividad nisqawan, pikunachá beneficiariohina, chiqaqninpi akllasqa kanku paykunaman Concursable nisqa qullqita chayarichinqa, chay Ecosistemas (AbE) nisqa qawariywan rurasqa, chay Cadenas de Valor climaticamente resilientes nisqa (CVRC) nisqa qawariywan rurasqa, chamantapas akllariy atiy AbE-pa medidankuna listanwan rurasqa, chaymantapas intervenciones CVRC listayuq kaq iniciativas locales nisqa llak'ariynin aparikunanpaq.

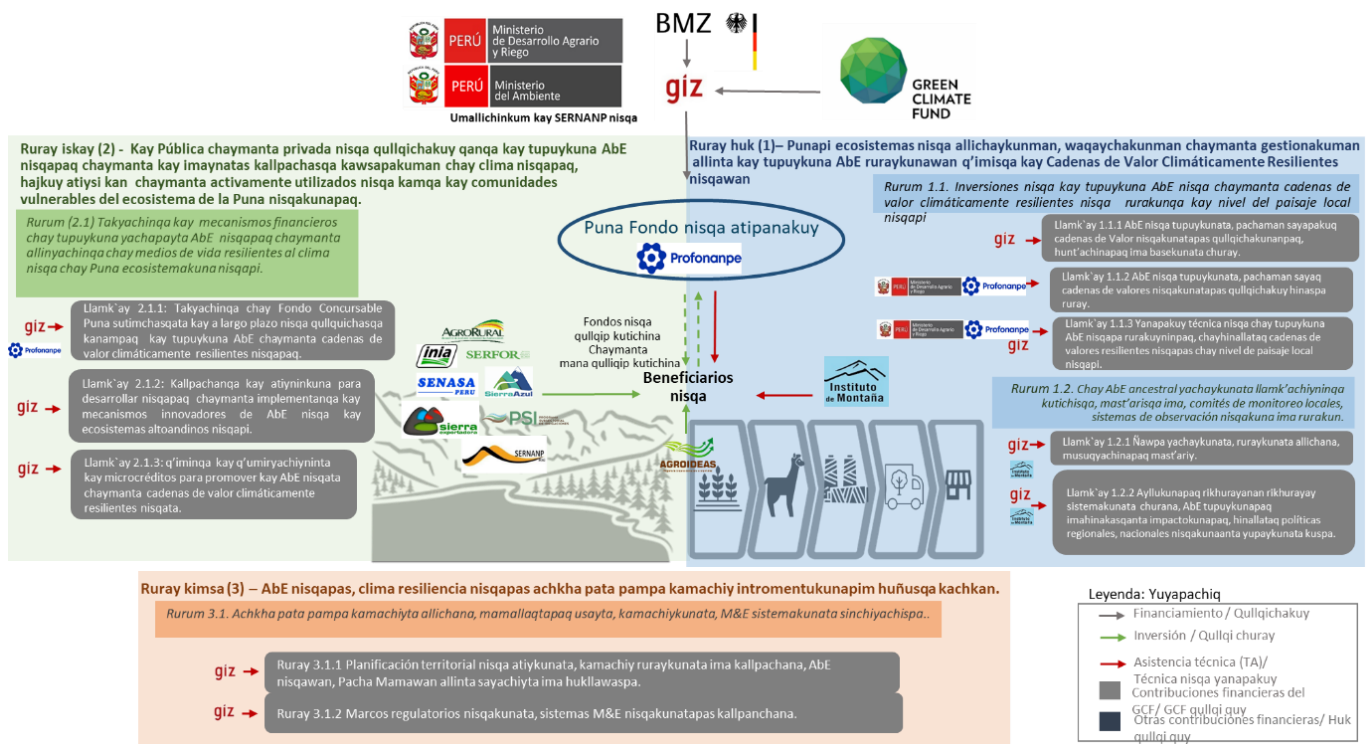
**3 kaq Componente** (gobiernos locales, regionales y nacionales nisqawan, ayllu comunidadkunawan, productorkunap organizacionwan, comités de cuencas nisqawan y servicios de extensión del MIDAGRI nisqawan, hukuna chaypi kaqkunawan) rimanakuykunata, chaymanta aswan allin coordinacionta ruraspa chay planificación integrada participativa sensible al género del paisaje nisqa, chaymanta chay plataformas de gobernanza nisqa, chaymantapas mejora y coordinación de políticas nisqa rurayninta kallpacharinqa. Chaymantapas, Chaymanta aswan allin procesos participativos nisqa rurakuynin kanantam kallpacharinkuna, hinaspa kay ruraynin atikunanpaq yachaykunata chimpachinakunanku kanqa, rimanakuykunata aparinanku kanqa, coordinación nisqa kanan, chamantapas ch'ullalla acuerdokunaman chayananku kanan, ichaqa q'ala kaykunata rurakunqa llaqtap interesninta qawaspa, chaymantapas qarikunap, warmikunap, machukunap, waynakunap ima munasqanta qawaspa.

## 3 Llapam Projectomanta yachana

### 3.1 Projectop Maykunapi llamk'ariyninkunata aparinqa

Perú Suyupi, andes nisqa sinchi hatun kaptin (364,716 km<sup>2</sup>)<sup>3</sup>, chaymantapas projectop qullqinpas as pisi kaptin, chay cuencas hidrográficas nisqapi proyecto aparinapaq, aswan allin llamk'ariykuna aparikunman sichus chay cuencakunata ecosistemap climamanhina akllatikuypin. Kaykunam kanman climamanhina maypi llamk'ay aparinapaq: a) vulnerable nisqa comunidadkuna: i) 3500 m.s.n.m., wichayman kaq comunidadkuna (chaypi kayta atinkuman 2800 m.s.n.m. nisqapi kaqkuna); chay zona de amortiguamiento nisqapi kaqkuna ch) Ecosistemakuna: i) (ch'urakunayuq kaq, pastokunayuq kaq, uqkunayuq kaq) punapi kaq ecosistemakuna ii) q'araman tukupuq allapakuna; h) clima: i) rit'in chullupusqan urqukuna ii) agriculturapaq, ganaderiapaq sinchi ch'akiriy, chiraw pacha kaqkunapi.

Imayna akllarina yuyayta qatispa, 91 distritokuna, 5 regionpi (Arequipa, Cusco, Apurímac, Lima (Yauyos) y Puno) nisqapi, llamk'ariy aparinapaq akllarisqa qipan, hinaspa kay SHAP nisqapi yaqa 560,000 runakuna tiyanku. Chaymanta, financiamiento propuesto ruray aparikunanpaq, yapamanta chay akllariyta mat'ipakun, runakuna social nisqapi, económico nisqapi, ambiental nisqapi imayna kawsaynin kasqanta qawaspa. Chaymanta kay akllariyta tukuspa, chay pichqa regionpi 58 distritokuna akllasqa qipanku, hinaspa paykunam elegibles nisqa chay Fondo Concursable Puna nisqapaq kanqaku. Huk kaq 33 distritokunataq chay fortalecimiento de capacidades nisqawan

---

<sup>2</sup> PROFONANPE, es una institución de derecho privado sin fines de lucro, cuyo fin es promover el manejo científico y técnico de la diversidad biológica que albergan las áreas protegidas del país, y para el cumplimiento de dicho fin, tiene como objetivo captar, administrar y canalizar recursos que le puedan ser transferidos; para contribuir a la conservación de la biodiversidad, y la adaptación y mitigación al cambio climático.

<sup>3</sup> Los Andes peruanos cubren más del 60% de la extensión de los territorios de la ecorregión andina sudamericana y el 28% del territorio peruano.

beneficiasqa kanqaku. Maypichá llamk'arikuyta aparikunqa, chaykunam; **Error! No se encuentra el origen de la referencia.** Mapa nisqapi churasqa tarikun.

Hinaspapas, maypi proyecto llamk'ayninta apanqa, chay allpakuna, agricultura llamk'akusqanrayku huk nirayman tukuchisqa kapunku, chay hábitats naturales, chay Áreas Naturales Protegidas ukupi kaqkuna (rikuyta atikun capítulo 5.4.) nisqapi, hinaspa chay hábitats críticos nisqakunata, chay Áreas Naturales Protegidas ukupi hawapi kaqkunata, chay unu ch'uyayachiq uqkunata (capítulo 5.3) nisqapi rikuyta atikun.

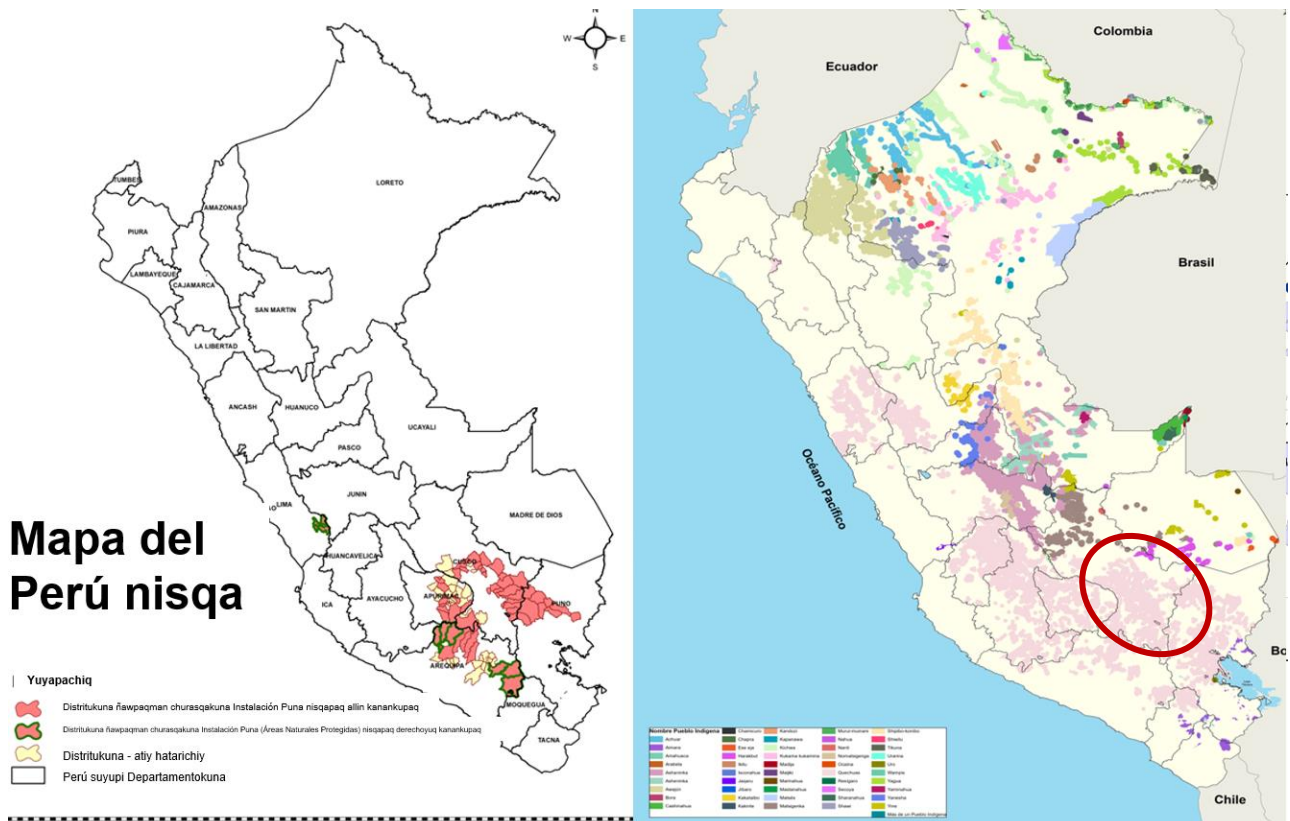

Source: own

Source: Ministry of Culture (2023)

Mapa niska 1: Maypi llamk'ariykuna aprikunqa chaymanta, hinaspa Perú Suyupi Pueblos Indígenas nisqamanta mapa (yuraq pukapi).

Tawla 1: Elegibles nisqa distritokuna chay Fondo Concursable Puna nisqapaq

Departamento	Hayk'a Maypi proyecto kasqanmanta (distritokuna)	Akllarisqa distritokuna (Fondo Concursable Puna nisqapaq elegibles nisqakuna)	Cuencakuna
Apurímac	23	10	Intercuenca Alto Apurímac



Arequipa	26	12	Vitor Quilca Chili, Subcuenca Cotahuasi- Ocoña
Cusco	29	23	Vilcanota-Urubamba, Inambari
Lima (Yauyos)	4	4	Cañete
Puno	9	9	Azángaro, subcuenca Coata
<b>Total</b>	<b>91</b>	<b>58</b>	

Kay reserva paisajística Nor Yauyos Cochas (NYC)<sup>4</sup> nisqa Lima departamentopi, Cañetep hawa wichay patapi tarikun, hinaspa kaypi ancha yachayniyuq kanku, chay AbE nisqa qawariwan llamk'aykuna rurayta, hinaspapas, chay Cañete cuenta wichay patapi, Lima departamentopi, kay kikin maypi llamk'ay apakusqanpi, pikunachá chaypi kanku, paykunawan kusata kuskachanakuspanku llamk'ay rurayta yachanku. Chay AbE nisqa medidankunapi, Nor Yauyos Cochas nisqap yachaykuna yachasqanta, chaymanta imayna llamk'ay ruray yachasqankuta, experienciata, q'ala kaykunata, chimpanchikunqa wakín áreas protegidas nisqapi llamk'ayninku aparinankupaq: chay Reserva Nacional Salinas y Aguada Blanca, hinaspa Reserva Paisajística de la Subcuenca Cotahuasi Arequipa departamentopu, chaymanta Santuario Nacional de Ampay nisqa Apurímac departamentopi hinaspa kay ruraykunawan pacha mama aswan allin uywasqa kananpaq, chaymanta chay servicios ecosistémicos nisqa mantenísqa kananpaq.

### 3.2 Llamk'ay aparinapaq acuerdokunaman chayay

Proyecto llamk'ay aparinapaq GIZ nisqa, MIDAGRI-wan, el SERNANP-wan, Profonampe-wan, chaymanta Instituto de Montaña nisqawan acuerdos legales nisqata ruranku kanan. (Uraypi 2 kaq Figurata qaway):

- GIZ-man, Ministerio Federal Alemán de Cooperación y Desarrollo (BMZ) kamachinqa, GCF proyecto nisqata llamk'ay ruraynin aparinapaq (encargop acuerdon cambiasqa). GCF qullqita chayachinqa, chay Actividad Financiativa (FAA) nisqamanhina, haqay Entidad Acreditada GIZ nisqaman.
- GIZ (EE-hina), Entidad Acreditada nisqap rurayninkunata chaskinqa proyecto llamk'ariynin puririchinanpaq.
- GIZ (AE) nisqa, cambianqa llamk'ariy puririchinanpaq huk acuerdo nisqa ña kaqtaña (huk acuerdo subsidiario) nisqata, hinaspa kay ruray aparikunqa procedimientos operativos estándar de la GIZ nisqanmanhina, cahytataq rurakunqa MIDAGRI socio político del proyecto nisqawan, chaymanta Entidad Ejecutora kikin qullqinwan llamk'aykuna ruraqwan ima, (kaytaq BMZ nisqawan hap'inasqa kanan, hinaspapas GIZ-pa, MIDAGRI-pa, iskaninkuq firmanwan kanan).

<sup>4</sup> Véase, por ejemplo, el proyecto Global Mountain AbE ejecutado por el PNUD, el PNUMA y la UICN.

- SERNANP, kikin qullqinwan llamk'aykuna ruraq Entidad Ejecutorahina huk acuerdo cooperacionhinata firmanqa (huk acuerdo subsidiario nisqata), chay GIZ-pa procedimientos operativos estándar nisqanmanhina, GIZ (AE)-wan.
- Hina qipanmanqa, chay GIZ-pa procedimientos operativos estándar nisqanmanhina, GIZ (AE) nisqa, Profonanpe-wan, Instituto de Montaña nisqawan ima, chay subvención/donación/grant nisqa acuerdota firmanqa (acuerdos subsidiarios nisqata). Kay acuerdos subsidiarios nisqa legal nisqa kamachiykunata churan, hinaspa chaywan GIZ nisqa, GCF-pa, chay Instituto de Montaña nisqaman qullqinta churan, proyectop llamk'ayninkuna kaqta puririchinanpaq, chaymanta Profonanpe, Fondo Concursable Puna nisqa mantapacha, piman mayman, qullqi qunanpaq, hinaspa kay aparikunam AMA-p, FAA-p aceptayninwan,



Figura niska 2: Kamachiymananta rimanakuykuna

Proyectop gobernanza nisqa, 3 Figura figura nisqanmanhina aparisqa kanqa, Proyectop huk Comité Directivo (CDP) kanqa, paymi proyecto gobernanza umalliq kanqa. CDP nisqa, chaninchasqa orientación nisqata aypachinqa proyectop llamk'ayninkuna rurakunanpaq, imayna proyecto t'aqasqa kasqanmanhina, llamk'ariynin aparikunanpaq, hinaspapas chay climáticos y de desarrollo socioeconómico nacional nisqap taripayninta hunt'achinqa. GIZ, Entidad Acreditadahina, supervisión nisqa llamk'ayniyuq, Autoridad Nacional Designada (NDA) nisqawan, proyectop llamk'ariynin aparikuchkaptin hunt'achinqa GCF nisqa hawamanta orientación rurakuyninta. Hinaspapas proyectopaq kallaqataq huk Comité de Gestión nisqa, kay comitetaq, 5 proyectop Entidades Ejecutoras nisqawan conformasqa kanqa, kaytaq, Entidades Ejecutoras nisqapurata proyectop gestionnita, coordinacionnintawan ima hunt'achinqa, chaymantapas supervisión nisqata ruranqa, chay proyectop llamk'ariynin área nisqata. Chaymantapas proyectop gobiernaynin ukupi, chay Unidades de Implementación Territorial (UIT) nisqa kallaqataq, hinaspa proyectop sapanka t'aqa llamk'aykuna kaqta, chaymantapas territorio nisqata watukunqa. Kay unidades nisqataq, llapa Entidades Ejecutoras, territorio ukupi, niveles operativos nisqapi llamk'ay equiponkunawan conformasqa kanqa. Comité de Gestión del proyecto nisqa recomendacionkuna churasqanta chay Unidad de Implementación del Proyecto (UIP) nisqa, chay recomendacionkunamanhina llamk'aykunata ruranqa, hinaspapas chay Unidades de Implementación Territorial (UIT) nisqa, recomendacionkuna churasqanta, discutisqa kananta hunt'achinqa.

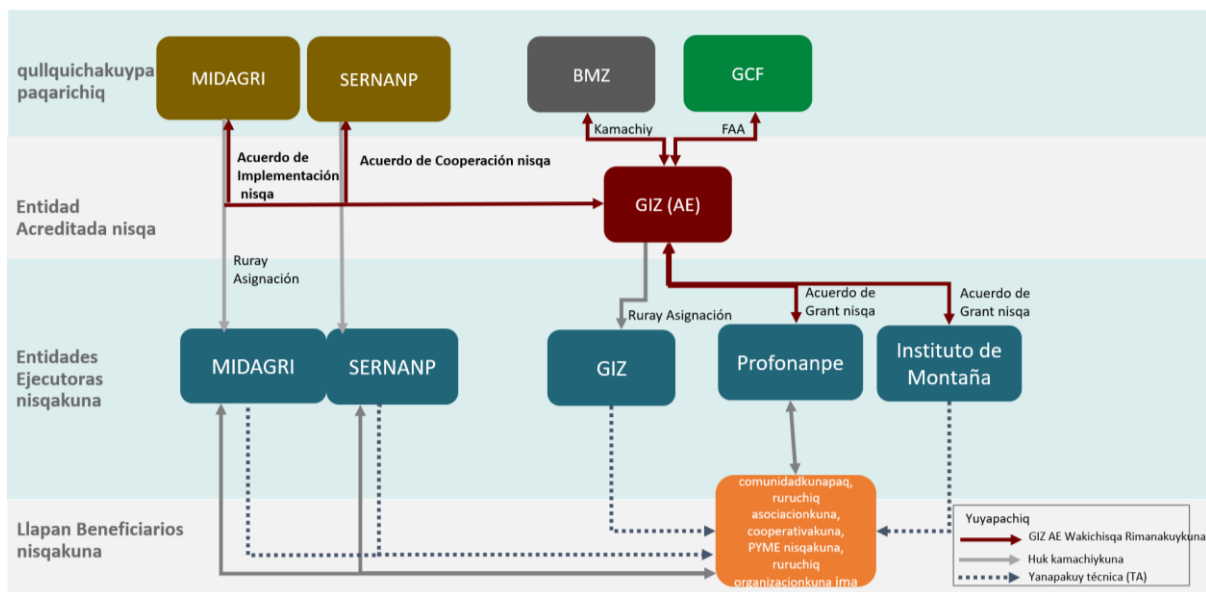

Figura niska 3: Proyectop estructura kamachiy nisqa

### 3.3 Entidades clave nisqa, chaymanta entidades Acreditadas y Ejecutoras nisqamantawan

GIZ Entidad Acreditadahina, proyecto aparisqan, 5 Entidades Ejecutoras nisqawan hukllanasqa kan:

GIZ Perú, Entidad Ejecutorahina (EE): GIZ ña 50 wataña Perú Suyupi tarikun, kunan pacha, 210 llamk'ayniyuq kan, hinaspa yaqa llapanku Perú Suyumanta kanku. Ichaqa, GIZ, cambio climático nisqapi, chaymanta biodiversidad nisqapi, 2003 watamantapacha Perú Suyupi llamk'achkan, hinaspa kay asistencia técnica llamk'aykuna rurasqanpi 60 millones de euros nisqataña gastan.

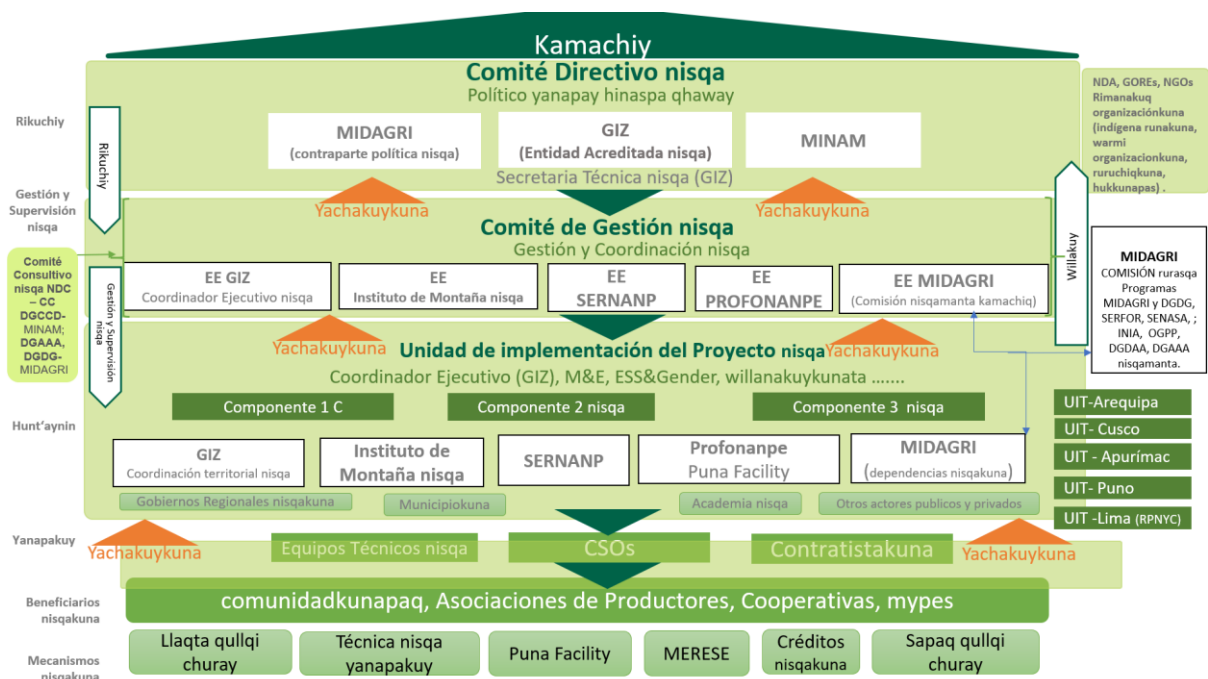
El Ministerio de Desarrollo Agrario y Riego de Perú (MIDAGRI) nisqa: Perú gobiernop institucionninmi, paymi sector agrariomanta encargasqa. Payqa Perú Suyupi watukuntaq, controlantaq sector agrícola nisqata. Proyecto ukupi MIDAGRI-qa contraparte política del proyecto nisqa kan, chaymantapas Entidad Ejecutora nisqa kan, hinaspa y CDP nisqata umallin, hinaspapas Unidades Territoriales de Implementación nisqawan chay CGP nisqapi participan, chay área de implementación del proyecto nisqapi.

Profonanpe: Institución privada nisqa, manam qullqi qullqichaypichu llamk'an. Perú Suyupi, kayllam fondo ambiental nisqata hap'in, hinaspa Entidad de Acceso Directo nisqa kan, hinaspa GCF nisqapa acreditasqan kan, paypa ancha yachayninmi kan, chay fondos ambientales nisqa gestionaypi (Piurapi Fondo Regional del Agua, Arequipapi MERESE, hukkunapuan). Paypa rurayninqa karu unaypaq, mana pisiq financiación quymi, chaymantapas chay estrategias innovadoras para la conservación y gestión de áreas protegidas nisqapi llamk'ayninpas, rurayninpas kan. Profonanpe proyecto ukupi, " Fondo Concursable Puna nisqa " concurso llallinakuy rurananpaq, qullqi maskaymi paypa ruraynin kan, hinaspa chay iniciativas locales nisqapaq, Ecosistemakuna nisqapi, chaymanta chay Cadenas de Valor climaticamente resilientes nisqapi chay medidas de Adaptación nisqa llamk'ariy rurakunapaq chay fondos no reembolsables/ repagable nisqa quymi paypa ruraynin kallantaq.

The National Service of Natural Protected Areas (SERNANP): Is a specialized technical public agency attached to the Ministry of the Environment, in charge of directing and establishing technical and administrative criteria for the conservation of Natural Protected Areas (NPAs) and ensuring the maintenance of biological diversity. SERNANP is the governing entity of the National System of

Natural Areas Protected by the state (SINANPE), and as the technical-normative authority, it carries out its work in coordination with regional and local governments and landowners recognized as private conservation areas. SERNANP will act as an Executing Entity and coordinate with the project partners to guarantee the integral fulfilment of the expected results of the project participating in both the PMC and TIUs. In particular, SERNANP will co-finance and participate in the execution of the activities implemented within the Natural Protected Areas that are part of the project.

El Servicio Nacional de Áreas Naturales Protegidas (SERNANP) nisqa: Organismo público técnico especializado nisqa kan, Ministerio del Ambiente nisqaman hap'inasqa kan, Chay Áreas Naturales Protegidas (ANP) nisqa amachasqa, uywasqa, watukusqa kananpaq, chaymanta chay biodiversidad biológica kasqallan kasqan uywasqalla kananpaq, chay criterios técnicos y administrativos nisqa kamachiykunata qispichin. SERNANP nisqaqa, chay Sistema Nacional de Áreas Naturales Protegidas por el Estado (SINANPE) nisqa umalliq kamachiqninmi kan, hinaspa técnico-normativa autoridadhina kaspá, gobierno regional nisqawwan, gobierno local nisqawan, coordinación llamkaykunata ruran, chaymantapas chay áreas de conservación privada, nisqa allpayuqkunawanpas coordinación llamk'ayta rurallantaq. SERNANP nisqa Entidad Ejecutorahina llamk'anqa, hinaspa proyectop socionkunawan coordinanqa, CGP nisqapi, UIT nisqapi, proyecto participando nisqapi chay suyasqa resultadokuna chiqaqninpi hunt'asqa kananpim llamk'ayninta churan. SERNANP nisqa, proyecto ukupi, chay Áreas Naturales Protegidas nisqa actividadninkuna rurakunapaq cofinanciamiento nisqatata ruranqa, chaymantapas chay actividad llamk'ayninkunapipas llamk'aysikunqa.

Instituto de Montaña (IdM) nisqamanta: Kay institución qullqi qullqichaypaqchua llamk'ayninta ruran, aswanpas ecosistemas de montaña chaypi llaqtakuna kaqpa, valores naturales, culturales y espirituales nisqa amachasqalla, allin uywasqalla, kawsakusaqlla kananpaq llamk'aynita aparin. Entidad Ejecutorahina ruraykunata ruranqa, hinaspa chay Reserva Paisajística Nor Yauyos Cochas nisqapi, hinaspapas ima regionkunapichá proyecto kan, chaykunapi chay llamk'ay rurasqanpi, imaymana allin yachaykuna yachasqanta, chay AbE medidankuna llamk'ariy apakunanpaq, chay llamk'ay atisqanta churanqa, hinaspataq, maypichá proyecto yanaparin chay iniciativas locales nisqata, chaypi kayhina llamk'ayta wiñaypaq hap'ikapunankuta munam. IdM nisqa, territorio ukupi, Unidades de Implementación Territorial, nisqa rurayniyuq chay Comité de Gestión del Proyecto nisqapi participanqa, chaymantapas wakin proyectop socionkunawan coordinarinqa, chay proyectop suyasqa resultadonkuna, llapa imapipas hunt'asqa kananta.

#### **4 Proyectop llamk'ariynin aparikuchkaptin partes interesadas nisqakuna comprometekusqankumanta, chaymanta tapukuykuna ima rurakusqanmanta**

Nisyu allinmi tapukuykuna ruray, chay Puna Resiliente FVC nisqa proyectop diseñaynin ruranaq, chaypin partes interesadas nisqakunap participación nisqa kaynin allin, hinaspa paykuna chiqanchasqa datokunata churanku, chaymantapas imaymana chanin kaq temakunata churaspa proyectop diseñaynin mat'ipasqa kananpaq: chay cadenas de impacto climático, chaymanta medidas de Adaptación basada en Ecosistemas (AbE) nisqata, chaymanta chay Cadenas de Valor Climáticamente Resilientes (CRVC) nisqata, chaymantapas proyectop ima llamk'ariyninku kaqkunatapas, chaymanta chay salvaguardas sociales y ambientales nisqata, género nisqapi karunchanakuykuna kasqanmantapas, chaymanta chay modelo hidrológico, chaymanta privadop, publicop huk proyectokunawan tinkunasqa kananpaq, kay partes interesadas nisqakuna, q'ala kaykuna mat'ipaypi yanaparikunku.

Junio killapi, 2021 watapi, castellanopi rurarisqa documentota waturikuspa, chay SEP nisqata rurarikun, hinaspapas kay documentopim chay mapeo de actores nisqa churasqa karqan, chaymantapas ima llamk'aykuna aparikuy kananmantapas ña sugerisqa karqanña.

Kay GIZ nisqa, sapaq sapaq actorkunawan, achka tapukuykunta ruran, (gobiernowan, pueblos indígenas nisqakunawan, comunidades locales nisqakunawan, sociedad civil nisqawan, sector

privado nisqawan ONG-kunawan) kay tapukuykunata rurakun, hinaspa entes ejecutores sociokunawan kuskachanakuspa kay tapukuykuna aparikun: MIDAGRI-wan, SERNANP-wan, Instituto de Montaña nisqawan, Profonanpe nisqawan kuskachanakuspas kay tapukuykuna rurakun. COVID-19 nisqa kasqanrayku, 2019 watamantapacha, a nivel nacional, virtual nisqapi tapukuynata rurakun; hinaspa 2022 watamantapacha uya uyapura tapukuykunata rurakun, ña chay pandemia wasipi wisq'akunin tukukuptinña. Hinaspa, proyecto diseñaynin qallarichkaptin, llapanpi 791 partes interesadas nisqata tapukun, llapa kaykunamanta 512 (65%) pueblos indígenas nisqamanta, comunidades locales nisqamanta kanku, chaymantataq chay 35% nisqa ukupi tarikunku personal público nisqa, ONG-kuna, sector privado nisqa, academia nisqa, hinaspapas donantes internacionales nisqakuna. Llapa tapukuy rurasqa actorkunamanta, 68% nisqa qari karqanku, ichaqa 38% nisqa warmi karqanku.

Consultor nisqakuna, mayo killapi, 2023 watapi, partes interesadas nisqakunata huk hatunkankaray tapukuy consultata ruraraqanku, kay tapukuykunata aparinku, maypichá proyectop llamk'ariynin aparikunqa chay departamentokunapi, kay consulta tapurikuykuna rurakun chay AbE-pa medidankuna, chaymantata CRVC-pa medidankuna validakunanapaq, chaymantapas chay riesgos sociales y ambientales nisqa tarinapaq, hinaspapas kaykuna pisiyachinapaq medidankuna churanapaq. Kay huñunakuykunata rurakun, runa simi, castellano rimaq warmikunata, qarikunata mink'arikuspa.

- Chay 2020 wataq kuskanmantapacha, chay **2021 kuskan watakama**, sapaq sapaq nacional nisqa actorkunawan, achka virtual nisqa tallerkunata, huñunakuykuna rurakun, chay teoría del cambio del proyecto y las cadenas de impacto climático nisqamanta yachachinakuy aparinapaq.
- **Noviembre killapi, 2021 watapi**, sapaq sapaq nacionales nisqa insticionkunawan, rurakun, chay Nota Conceptual del proyecto propuesto nisqa riqsirichinapaq, chaymanta validanapaq ima, hinaspapas chay cadenas de impacto climático nisqapaq, chaymanta chay justificación climática del proyecto nisqapaq, chaymanta potenciales medidas AbE para abordar la problemática climática en los Andes nisqapaq recomendacionkuna chaskinapaq.
- **Enero killapi, 2022 watapi**, mayqin departamentokunapichá proyectop llamk'ariynin aparikunqa, kay departamentokunap, sapaq sapaq actorninkunawan huk taller virtual nisqata aparikun, chay ustificación climática del área del proyecto nisqamanta, participantkunap opinionnin chaskirinapaq, chaymanta chay AbE nisqapaq ima atikuq medidakuna churay atiy kaqkunamanta sugerenciakuna chaskinapaqmi kay tallerkunata rurarikun, hinaspa kay medidakuna yaqapas tukuy maypi llamk'akusqam territorio nisqakunapaq kaqla kananta munaspa. Kay huñunakuykunapa actankuna, chay 1a nisqa Anexopi tarikun.
- **Octubre killapi, 2022 watapi**, Arequipa departamentopi, chay áreas protegidas nisqapi, chay Generop equipon nisqawan, chay GIZ nisqawan hukllanakuspa huk huñunakuy nisqata ruranku. Consultakunata Arequipa ciudadpi rurakun, chaymanta may distritokunapichá kan chay Reserva Nacional de Salinas, Aguada Blanca chay distritokunapi kay consulta rurakun (San Juan de Tarucani distritopi, San Antonio de Chuca distritopi), hinaspa pueblos indígenas nisqakunawan, chay comunidades locales nisqakunawan, autoridadkunawan, ONG-kunawan, asociaciones de productores de camélidos nisqakunawan, sector privado nisqawan, hinaspapas huk pequeñas organizaciones de productores nisqakunawan yuyaymananapaq kay tallerkunata rurakun. Kay huñunakuykunamanta actakuna 1b. nisqa Anexopi tarikun.
- **Noviembre killapi, 2022 watapi**, equipo de género nisqap asesorninwan, chaymanta GIZ nisqawan kuskachanakuspa huk huñunakuykunata ruranku, hinaspa comunidades indígenas y locales nisqata, ONG-kunata, organizaciones de pequeños productores nisqakunata, autoridades regionales y locales nisqakunata, academia de los departamentos de Arequipa, Cusco y Puno nisqakunata consulta runananpaq kay huñunakuykunata ruranku. Wakin comunidadkunapi runa simillata rimanku, chayrayku kay huñunakuykunata runa simipi rurayku. Generomanta análisis runanapaq imaymana ruraykunata rurayku, escuestakunata rurayku, entrevistakunata rurayku, tallerekunata rurayku, reuniones comunitarias y locales

nisqa huñunaluykunata rurayku, 6-manta, 16-kama, runakunayuq kaqta, chay grupos focales nisqa huñunakuykunata rurayku. Hinaspa huk especializasqa metodología nisqata warmi t'aqakunawan llamk'anapaq kanan, hinaspa chaymanhina warmikuna, mana qarikunap chay huñunakuyki kasqankuwan, imatachá paykunapaq allin kanman chayta paykuna nisqaku. Kay huñunakuyki actankuna hay 1c. nisqa Anexopi tarikun.

Equipo nisqa, Qusqu distritokunata visitarqanku (Qusqu ciudadta, Ocongate distritota, Pitumarcata, Sicuanita ima) chaymantapas Puno distritokunata visitarqanku (Nuñoa, Santa Rosa ima distritota). Hinaspapas, comunidankunap asociaciones de productores nisqakunap, autoridades locales nisqakunap ima representatinkunata entrevistata ruraraqanku, chaymantapas paykunaman proyecto hawamanta informacionta chayrichinku, chaymantapas territorio ukupi, chay género nisqapi karunchanakuykuna kasqanmanta consultata rurakun, chaymantapas warmikunap vulnerabilidades kasqanmanta, chay toma de decisiones nisqapi warmikunap participarisqanmanta, hukkunamantawan consulta nisqata rurakun.

- **Mayopi 2023 watapi**, kimsa semana hunt'ata, comunidades indígenas y locales nisqakunata, ONG-kunata, organizaciones de pequeños productores nisqakunata, autoridades regionales y locales nisqakunata, Qusqu, Apurímac departamentopa academia nisqakunata, q'ala kaykunata imaymana consultakunata rurakun: i) unumanta, escosistemakunamanta, paykunap actividades productivas nisqakunamanta, chay actores claves nisqakunata tapurikun, ii) chaymanta proyectop llamk'ariynin ukupi chay riesgos ambientales y sociales nisqamanta, chay medidas de mitigación nisqa evaluakunanpaq chay huñunakuykunata rurakun, iii) chaymantapas chay AbE nisqap medidankuna validanapaq, chay Cadenas de Valor Climáticamente Resilientes nisqa validanapaq kay huñunakuykunata rurakun, iv) chaymantapas pikunachá beneficiariohina kankunaman, ima ruraykunataq llamk'arinapaq aswan qawarisqa kanman q'ala kaykunamanta consulta runanapaqmi chay consutakuna rurakun, hinaspapas chay partes interesadas, a nivel nacional, distrital, comunitario nisqapi, aswan vulnerasqa kaq runakunatawan (machu payakunata, warmikunata, discapacitadokunata, hukkunatawan) consultata rurakun, chay ambientales y sociales nisqamanta, financieras nisqamanta preocupacionninkuna yacharinapaq, v) chaymantapas llapa imakunachá proyectowan llamk'ariykuna rurakunqa, ima procedimeintokuna kanamanta, ima requisitokuna kananmanta, chay llamk'ariykuna aparikunapaq permiso aprobasqa kananpaq, kay huñunakuykuna rurakun.

Sapanka regionpi mayqin distritokunachá akllarisqa kanman, chay distritokunatam equipo nisqa visitar. Punopi (Macusani distritota), Cusco (Lamay, Calca, Ollantaytambo distritokunata), Apurímacpi (Antabamba, Oropresa, Abancay, Tamburco distritokunata), Arequipapi (Chachas, Orcopampa, Cayarani, Cotahuasi distritokunata), hinaspa (Puyca, Pampamarca, Huaynacotas) distritokunamanta, comunidapa representantinkuna, autoridadkuna Cotahuasipi taller rurakusqanpi karqanku. Wakin comunidankunapi qichwa simillata rimanku, chayrayku tallerkuna qichwa simipi rurakun.

Proyectop diseñaynin rurakuchkaptin imayna formapi tapukuy consultakunata rurakurqan, chay consulta ruranaq huñunakuykunata, sapankawan huñunakuykunata, tallerkunata, comunitarias nisqa huñunakuykunata, grupos focales nisqawan debatekunata ima rurakurqan. Warmi t'aqallawan llamk'anapaq huk niray metodología nisqa kanan, hinaspa sapallankupi, mana qarip chaypi kasqanwan, warmikuna sut'inninpi rimanqaku paykunapaq huk niray imakunamantapas qawariynin kasqanta. Misión nisqamanta planificacuonnin, chaymanta plan de consulta nisqatra, chay 1d Anexo nisqapi tarikun. Kay huñunakuyki actakuna, chaymantapas discusionkuna rurakusqanmantapas, chay 1e Anexo nisqapi tarikun.

Kikin territorio nisqapi tapukuy consultakuna rurakusqanwan, yupay atiy datokuna hurquy atikurqan, kay datokunawantaq, imachá paykunap qawariyninku kan, chaywanmi paykunamanta imakunapas aswan allin riqsirisqa kan. Hinaspa chayman hinataq proyectop llamk'ariy rurayninkunapas aswan allin yuyaychasqa kanqa, chay sapaq sapaq actorkunap yanapaynin ayparichisqankuwan. Lllapa tapukuy consulta rurakusqanpi, chay técnicas de recopilación de datos cualitativos nisqawan, chaymanta 20 runawan huñunakuspa, sapallankuwanpas huñunakuspa kay datokuna hurqusqa

karqan. Kay tapukuykuna ruranapaq directrices nisqa karqan, chaymantapas chay preguntas ad hoc nisqa karqan, hayk'a unay kay tapukuykuna kutichiyin kanqa, castellanopi, icha qichwapi kay huñunakuy rurasqa kanqa, piactor kasqanmanhinam chayqa karqan

- Regional, distrital sapa runallata semiestructuradas nisqa entrevista ruray.
- Comunidad local nisqakunap representantinkunawan discusión grupal nisqa ruray. Comunidadpa necesidadninkunamanta, comunidadkuna imakunatachá aswan rurakunanta munanku, chay informacionmi kay entrevista rurakusqapi llusqin, hinaspa kay huñunaluykunapi unumanta, chay actividades productivas nisqamanta rimakun. Manam ima directriz nisqatapas kay huñunakuykunapaq tupachikunku, imamantachá discusión kachakan, chaypas huk discusionman yaykullanmantaqmi, sichus partes interesadas chay discusionta huk discusionman apaqtinku.
- Problemas clave nisqata, hinaspa runakuna imatachá aswanta munanku, chay informacionta hurqkun, chay cooperativas de cadena de valor nisqawan, chay federacionpa representantinkunawan discusión grupal nisqa huñunakuy rurakusqanpi, chaymantapas estrategia nisqa yuyaychayta, chay proyecto miembrunkunaman riqsirichinanapaq, hinaspapas proyecto solicitay qallarinapaq, chaymantapas estrategia akllariy atinapaq kay huñunakuywan rurar karqan.

Proyecto diseñaynin ukupi kachkaptin, a nivel nacional y local nisqapi, pikunatachá chay partes interesadas nisqakunata consultakurqan, chay listatan qawariyta atikun 3 Tabla nisqapi.

- **Junio killapi, 2023 watapi** Limapi MINAM-pa, chaymanta MIDAGRI-p, SERNAN-pa ima, chaymanta Profonampe nisqapa, NDA nisqapa, funcionariokunata, imaymana consultakunata rurayku, chay Estudio de Factibilidad nisqa información validanapaq. Bilaterales nisqa huñunakuykunata rurakun. Hinaspa junio killapi, 27 p'unchawta huk tallerta rurakun chay validación nisqa tukunapaq. Misión nisqapa planificacionninta, chay plan de consulta nisqata, chay 1d Anexo nisqapi tarikun. Huñunakuykunapa actankuna, chaymantapas discusionkunamanta síntesis nisqa chay 1f nisqa Anexopi tarikun.
- **Octubre killapi, 2023 watapi**, proyectop socionkunawan, gobiernop personalninwan, académicos nisqakunawan, ONG-kunap representantenkunawan huk taller virtual nisqata rurakurqan, chay modelo hidrológicop metodologian validadnapaq. Chay metodologíap aypariynin, chaymanta resultadonkuna ima, particioantikunap aprobasqataq, validasqataq ima karqan. Huñunakuykunapa actankuna, chaymantapas discusionkunamanta síntesis nisqa chay 1g nisqa Anexopi tarikun.

## 5 Projectopaq chay Partes interesadas clave nisqakunamanta

Chay proyecto Puna Resiliente nisqa achka partes interesadas nisqawan tinkunakun, hinaspa kaykunata beneficiayta munan, chaymantapas ima ruray atisqanmanhina proyectopi comprometesqa kanankupaq. Qatinqin capítulo nisqakunapi, imataq chay parte interesada nisqamanta rimakunqa, ima llamk'ay runanata paykunamanta suyakun chaymantan rimay kanqa, proyectopaq hayk'a interestam churan, q'ala chaykunamantam rimaykuna kanqa.

### 5.1 Actores Nacionales nisqakunamanta

Ima entidad nisqakunachá, proyectop llamk'ariy aypariyninpi, aswata yanaparin chaykunamantam aswan urayninpi rimasun, hinaspataq kaykunamanta oikay Entidades Ejecutoras nisqa aswan qawarisqa kan, hinaspa kaykunam proyectop llamk'ariy puririyinpi aswan mink'arisqa kanku.

**Ministerio de Desarrollo Agrario y Riego (MIDAGRI) – Entidad Ejecutora nisqa.**

Chay Política y Estrategia Nacional Agraria y de Recursos Hídricos nisqa desarrollo nisqa ruraymanta responsable nisqa kan. Kay proyectopi MIDAGRI nisqa Entidad Ejecutora nisqa kan, hinaspa kay ukupi programas nisqa kaqkunawan: Agrorural, Sierra Azul, Agroideas, INIA, Sierra y Selva Exportadora, Serfor, PSI, Agroperú. Kay programakuna agricultura nisqa kallpachakunantam maskan, campopi tiyaq runakunapaq imakunapas kawsay atinankupaq aswan allin kanantan maskan, hinaspapas qullqiwn yanapaspa, asistencia técnica nisqawan yanapaspa, chay creación de capacidades nisqata paqarichispa, mercadoman agriculturkuna yakuy atinankuta maskaspa, chay prácticas sostenibles nisqa kallpachariytam munan. Chaymantapas chay implementación de prácticas de gestión sostenible de la tierra nisqa yanapakuyta ruran, reforestación kananta maskan, chay biodiversidad nisqa conserqa kananta maskan, chay cambio climático nisqaman comunidadkuna yachayakapuy atiy kanantam maskan. Llapa kay llamk'aykuna rurasqanku comunidadkunatapas, proyectotapas allinninpi yanapariynin kanqa.

Chaymantapas MIDAGRI-wan tinkunasqa chay, la Autoridad Nacional del Agua (ANA) nisqa kallantaq, kaypa llamk'ayninca nisyu allin kan, kay institucionmi chay rectoría técnico-regulatoria nisqa kamachiyniyuq kan, hinaspa unumanta chay gestión integrada, sostenible y multisectorial nisqa rurakuynin kananpaq kamarichiykunata churan, chayta rurakuptintaq unukuna runakunapaq, llapa llaqtatapaq chaninninpi beneficiakunankupaq kanqa. Chaymantapas planificacionpi llamk'ay rurasqan, unu gestionaypi, administrativamente, leymanhina, unu licenciakuna qusqan, q'ala kay ruraykuna ancha importante nisqa kan. Maypichá proyecto llamk'ayninta aparin caypi AAA nisqa kan (Water Management Authority) hinaspa ALA (Autoridad Local del Agua) nisqa kan.

Kay MIDAGRI, agriculturapi, qarpaypi ima umalliq institucionhina, a nivel nacional y subnacional nisqapi, imaymana forma rimanakuykunata ruran, hinaspa kay rimanakuykuna mayninpi allin kan mayninpi mana. Kay rimanakuykuna kan chay Plataforma de Gestión Agroclimática del MIDAGRI nisqa, chay <sup>5</sup>Comités de Gestión Agropecuaria nisqa, chaymantapas, chay consejos de cuencas nisqa. Ancha kallpa churakusqawanpas, chay huk yuyaylla llamk'ay atinapaq, kachkanraq sasachaykuna, chay mapeo nisqa ruray kachkanraq, chay planificación nisqa ruray kachkanraq, chay kuskachanakuspa coordinación nisqa ruray kachkanraq, q'ala kaykuna ruray kachkanraq comunidadkunap necesidadninkuna aswan allin riqsiriya atinapaq. Yaqa llapan comunidadkunap linderonkuna manaraq allin ch'uyanchasqaraqchu tarikun, chay mapeo y la zonificación de sus territorios nisqapas manaraq rurasqaraqchu tarikun.

Haqay 2019 watapi MIDAGRI, qallarirqan proyecto ruray yuyaywan, hinaspa entidad acreditada nisqa kayta munaspa, GIZ nisqaman achhuykun. Chay pachamantapacha MIDAGRI proyectop rurakuyninta umallin, kay proyectota qallariyninmantapacha tukukuyninkama ruraraqan, proyectop socionkunawan huñunakuykunapi participaspa, proyectop gobernanza imayna kananmanta umallispa, chaymantapas campopi llamk'ay imayna aparikunanpaq, chay territorio nisqapi llapa actorkunata imayna consulta ruraymanta, paymi umalliq karqan. MIDAGRI-pi a nivel nacional nisqapi llamk'aqkuna, chaymantapas proyectop kasqanpi llamk'aqkuna ima, coordinarqankutaq participarqankutaq ima, chay tallerkuna, huñunakuykuna aparikunanpaq, runakuna mink'ariyninpi. Hinaspapas, proyectop llamk'ariynin aparikuptin MIDAGRI, chaymanta programankuna llapa proyectop territorionpi kaqkuna ancha importante paykunap participacionnin kanqa.

### **Ministerio del Ambiente (MINAM) nisqamanta**

Paymi chay Sistema Nacional de Gestión Ambiental nisqamanta kamachiniyuq, kay institucionmi planificanan, diriginan, coordinanan, llamk'ariykunata aparinan, qatipanan, evaluanan ima chay Política Nacional Ambiental nisqata. Hinaspapas chay NDC nisqata, imayna llamk'ariynin aparinanmanta, llamk'aykuna puririchisqanpi imayna qatipay evaluación nisqa rurananta chay

---

<sup>5</sup> La Plataforma de Gestión Agroclimática (PGA) trabaja a nivel local y regional, en coordinación con la Municipalidad Distrital, la Dirección Regional de Agricultura (DRA), el Comité Regional de Gestión Agropecuaria (CGRA), la Dirección Regional del Servicio Nacional de Meteorología e Hidrología (SENAMHI) y las unidades descentralizadas del Ministerio de Desarrollo Agropecuario y Riego (MIDAGRI). La plataforma aborda los desafíos del cambio climático que enfrenta actualmente el Perú, facilitando el diálogo y difundiendo información sobre cómo el clima afecta al sector agropecuario, para prevenir los efectos de la variabilidad climática en el altiplano.



MINAM nisqa orientacionkunata qun. Chay MINAM nisqa, chay Dirección General de Cambio Climático y Desertificación nisqamantapacha, proyecto diseñaynin qallariyninmantapacha, imayna proyecto kayninmantapacha kay institución yanapayninta churan, hinaspapas cambio climático nisqapaq chay asistencia técnica nisqata, NDC nisqa yanapayninta churan. Chay Entidades Ejecutoras nisqa huñunakuyninkunapi participarin, kikin territorio nisqapi, consulta rurakusqanpi, yanapaynintapas churallantaq, chaymantas proyecto llamk'ariynipi pruririptinpas chay Comité de Gestión del Proyecto en materia de cambio climático nisqata asistencia técnica nisqawan yanapayninta churallanqataq.

- Chay Servicio Nacional de Áreas Protegidas por el Estado (SERNANP) – Entidad Ejecutora nisqa: chay áreas protegidas allin uywasqa kananpaq, chay biodiversidad biológica nisqa kaqlla kananta munaspa, kay institución direccionninta churan, hinaspapas chay criterios técnicos y administrativos nisqa kamarichiykunata hurqun. Chay Sistema Nacional de Áreas Protegidas (SINANPE) nisqata dirigen. Kay proyectopi Entidad Ejecutorahina kanqa, hinaspapas, proyectop chay áreas protegidas nisqa llamk'asqan ukupi, chay distritopu kaq comunidadkunapaq, ancha hatun kanqa, kay institucionpa yanapaynin. Chaymantapas SERNANP nisqa proyectop diseño rurakusqanpi ancha kallpawanmi yanapakuynta churarqan. Chay áreas protegidas nisqapi llamk'aykuna aparikunanpaq, MIDAGRI-pas proyectopas kasqan qawariyllawan propuesta nisqata rurachkarqanku, kayhina kachkaptin proyecto aswanpas MIDAGRI-p llamk'ay rurasqanman hukllanakapun. SERNANP nisqa institución, chay Reserva Nacional de Salinas y Aguada Blanca, chay Reserva Paisajística Cotahuasi, chay Santuario Nacional Ampay, chaymantapas chay jefe de la Reserva Paisajística Nor Yauyos Cochabamba nisqa actorkunawan tapukuy consulta nisqa ruraypi umallirqan.
- El Instituto Nacional de Investigación de Ecosistemas de Glaciares y Montañas (INAIGEM), kayqa huk organismo técnico especializado nisqa kan, hinapa, kay N° 30286 leymanhina, Ministerio del Ambiente nisqaman hap'inasqa tarikun, kay institucionqa, tecnología nisqata, chaymanta puna wichay ecosistemakunamanta, rit'ikunamanta ima información científica nisqata ruran, chay cambio climático ukupi, mana ima sasachaykuna rikurimunapaq, medidakunata churan, llaqta runakunap beneficiacion kqananpaq.

INAIGEM-wan huñunakuykunata aparikun, chay puna wichaypi ecosistemakuna kaqkunamanta investigacionkuna rurasqankumanta yachay atinapaq, hinaspapas imakunapim proyectowan kuskachanakuspa llamk'ariykuna aparay atinapaq. Proyectop llamk'ariynin aparinapaq, kay institucionwan coordinacionta rutakunqa, chay uqkunamanta, ch'urakunamanta inventario rurasqankumanta yachay atinapaq, hinaspapas chay uqkunapi carbono nisqapaq metodologian ruranapaq.

- Chay Servicio Nacional Meteorológico e Hidrológico del Perú (SENAMHI) nisqa huk organismo ejecutor público nisqa kan, hinaspa Ministerio del Ambiente nisqaman hap'inasqa tarikun, kay institucionpa llamk'ayninqa información huqariy, hinaspataq chay conocimiento meteorológico, hidrológico, climático nisqa informacionta, llaqta Perú Suyuman chayarichinan, chay fenómenos naturales de origen hidrometeorológico nisqakunap sasachaynin pisiyachinapaq.

Chay SENAMHI nisqawan huñunakuykunata rurakun, clima nisqamanta información yachanapaq, chaywantaq proyectop justificacionnin ruraranapaq. Proyectop llamk'aynin aparikuchkaptin, paykunawan coordinación ruraynin ancha allin kanqa, paykuna comprometesqa kanqaku información ruraywan, kay informacionkunawantaq, comunidadkuna, evaluación participativa nisqata ruranqaku.

### **Ministerio de Cultura (MINCUL) nisqamanya**

Mana pisinhaspa, mana sasallawan cultura riqsichiypaq estrategiakuna rurayninmi paypa llamk'aynin qawasqa kan, chaymantapas imaymana llamk'ariykunata ruraspa, chay estrategiakuna rurakuynta aparinan, chay culturap kaqninkuna conservasqa kay atinanpaq, chaymanyapas llaqta

chay expresiones artísticas nisqata riqsirichinan, hinaspapas llapa kay ruraykunata, chay planificación nisqata, llapa llamk'aykuna nisqata, chay gobiernop institucionkunawan kuskachanakuspa llamk'ariyninta aparinan, yuka uraypi tiyaq runakuna, puna wichaypi tiyaq runakuna, afroperuanos nisqakuna desarrollo nisqa ayparinankupaq. Chaymantapas estrategia nisqata ruranan, llapa chay pueblos indígenas o aborígenes nisqakunamanta yacharinapaq, hinaspa hunt'asqa información kanqa chay base de datos oficial de pueblos indígenas o aborígenes nisqaman churanapaq. Hinaspapas ima llamk'ariy ruranapaqpas, certificadokunata qunqa mana ima restos arqueológicos nisqa kasqanmanta.

### **Autoridad Nacional Designada (NDA) nisqa– Ministerio de Economía y Finanzas (MEF) nisqa**

Chay sistema presupuestario público nacional nisqamanta, chay sistema nacional de inversión pública nisqamanta kamachikuy atiyuniyuqmi kay institucionqa kan, hinaspapa ministeriokuna, gobiernos locales, regionales ima kay presupuestokunata ejecutanku. Chaymantapas chay presupuesto público nisqata tupachin, chaymanta rakin llapa gobiernop institucionninkunaman (gobiernos nacionales nisqaman, regionales y locales nisqaman, ministeriokunaman, universidadkunaman, wakin kaq instituciones públicas nisqaman). Chaymantapas Autoridad Nacional Designasqa kan) (NDA, inglespi kay huch'uy rimay kan) hinaspa GCF-man chayachisqa proyecto propuestakunata evaluacionta ruran, chaymanhina no objeción nisqa cartata hurqun.

Kay proyecto propuesto, chay Perú Suyupa NDA nisqap participacionninwan rurarikun, hinaspa kay proyecto ruraypi chay nota conceptual nisqamantapacha, chay financiamiento tukukuyninkama kay institución proyecto ruraypa llamk'aysikum. Chay 2020 watamantapacha, pasaq kutillanpi, proyectop contenidonmanta, protectop llamk'arininpi imayna puririsqanmanta chay NDA nisqawan discusionkunata rurakun. NDA nisqa, chay no objeción nisqa cartata hurqun, chaywan proyecto propuesto, imakunapas priorizasqan, estrategianpas, planes nacionales del país nisqapas, chay leyes y reglamentos pertinentes nisqamanhina rurasqa kaptin, kay proyecto aprobasqa kapun.

### **Superintendencia Nacional de Servicios de Saneamiento (SUNASS) nisqamanta**

Kay institución controlantaq, supervisantaq chay agua potable, chaymanta alcantarillado nisqa servicio qukusqanmanta, kay institucionmi tarifa nisqata churan, chaymantapas chay Prestadores de Servicios de Saneamiento y del Estado nisqakunamanta, usuariop interesninman sayapakun. Hinaspapas ancha allinmi kay institucionpa ruraynin, chay Mecanismo de Retribución Hidrológica de Servicios Ecosistémicos (MERESE) nisqawan recursokuna aswan allin captay nisqapi, yanapakuy rurasqanmi importante nisqa kan.

Chay autoridades nacionales nisqakuna, mana Entidades Ejecutoras nisqa kaqkuna yaqapas chay multinivel nisqa coordinación ruraypi interesniyuq kankuman, chay AbE nisqapa medidankuna churanankupaq, chay Cadenas de Valor Climáticamente Resilientes nisqapaq enfoquen qawarinankupaq, hinaspa kaykunap polítican parte kanapaq. Proyectop ruraynin aparikuchkaptin SUNASS nisqawan, chaymanta unumanta empresakunawan, EMUSAPA Abancay, SEDAPAR Arequipa, EMAPA Cañete EMSAPA CALCA Qusqupi, SEDA Qusquwan ima coordinacionta, consultata ima rurakun, proyectopi kuskachanakuspa llamk'ay aparinakunanpaq MERESE hidrológicas nisqa mejoray atikunanpaq.

## **5.2 Gobiernos Regionales<sup>6</sup> nisqakunamanta**

Gobierno Regional-pa, Ley Orgánica nisqa, 27867 yupayniyuq ley. Kay gobiernos regionales nisqakunap llamk'aykinkunaqa kan, tukuy regionpi desarrollo integral sostenible nisqata

---

<sup>6</sup> En el marco de un Estado unitario y descentralizado, el gobierno peruano se estructura en tres niveles: -El nivel nacional: con competencias de alcance nacional, comprende los tres poderes del Estado y los órganos constitucionalmente autónomos. -El nivel regional:

kallpacharinan, chaypaq inversión pública y privada nisqata, empleo nisqa kananta ima maskanan, chaymantapas llapapaq derechonkuna respetasqa kananta maskanan, hinaspapas llapa runakunapaq igualdad de oportunidades nisqa kananta maskanan, hinaspa q'ala kaykuna ayparinapaq chay planes y programas de desarrollo nacional, regional y local nisqa ukupi yuyaychasqa kanan. Gobierno regionalkuna agriculturapaq nisqatapuni, medio ambiente nisqapaqpuni huk plan nisqata ruranan, chaymantapas departamentonpi chay cambio climático nisqapaq churapakuykuna kananta kallpacharinan. Hinaspapas chay gobiernos locales nisqata, comunidadkunata ima yanaparinan, programas de implementación nisqa ruraykunawan yanaparispas.

Kay gobiernokuna, Apurímac, Arequipa, Cusco, Lima Puno departmentokunapi, gobernanza multinivel nisqa ruranankupaq actor clave nisqa kanqaku. Kay proyecto ima ruraykuna aparinanpaqpas kay departamentonkunap, gobiernos regionales nisqakunawan, chay Dirección General Agraria, chaymanta chay Dirección de Recursos Naturales nisqakunawan coordinacionta rurananku. Kay gobiernos regionales, sapanka regionninkupi yaqapaschá interesta churanqaku chay NDC llamk'ariynin hunt'ananpaq, yanapariyninkunata churaspa, hinaspataq kayta ruraspa, imakunachá runakunap kawsay atinanpaq kan, chaykunam regionninkupi achkayayta atinqa, kay ruraytaq atikusqa kanqa, sichus chay nivel nacional nisqawan kuskachanakuspa, adaptación al cambio climático nisqa medidakunata kallpacharispas.

Chayraq gobiernos regionales elegisqa kaspanku, chay cambio climático pisiyachiy, churapakuy atinapaq yanapariyninku churayta munaqku. Chayrayku Puna Resiliente proyecto allin chaskisqa karqan. Arequipa, Apurímac, Cusco, Puno gobierno regionalkuna planificación rurasqankupi, hinaspapas Puna Resiliente proyectoman rikch'akuq llamk'aykunata rurachkanku, huch'uy invernaderokunata, huch'uy irrigacionkunata, pastokuna protegeyta, hukunatawan rurachkanku, chaypi tarikuq MIDAGRI-wan rimayta tupachispas.

Chaymantapas, gobierno regionalkunawan chay fortalecimiento de capacidades nisqata kallpacharikunqa chay AbE enfoque nisqata, género nisqata, interculturalidad nisqata, chay resilienciapaq planificación territorial nisqa ukupi q'ala kaykuna churasqa kananpaq, chaymanhina presupuestonpipas, proyectos de inversión pública nisqapipas churasqa kananpaq.

### **5.3 Gobiernos Locales (municipalidades provinciales y distritales) nisqamanta**

Municipiokunamanta (municipalidades provinciales y distritales), chay Ley Orgánica, 27972 yupayniyuq ley nisqanmanhina, kay gobiernos locales nisqakuna, chay territorio organizaypi Estadop entidades básicas nisqa kanku, hinaspapas chay participacion local, chay asuntos públicos nisqapi puririchiq, chimparrichiqmi kanku. chay municipalidades provinciales y distritales nisqakuna territorion nisqapi desarrollo local integral nisqa, sostenible nisqa, armónico nisqa kallpachariqmi kanku, chaymantapas personería jurídica de derecho público nisqayuq kanku, hinaspapas imatachá aypariyta munan, chaymanhina ima rurayninpipas, hunt'ana capacidadniyuq kanku. Chaymantapas chay servicios públicos locales nisqa, allintam runakunaman chayanan. Kaykunaqa comunidadkunaman aswan cercan kanku, chayrayku yanapariyninkunata churaspa chay iniciativas locales nisqata q'imirinanku.

Distritopi kaq municipalidadkuna, chay administración pública institucionhina, chaypi kaq comunidadkunapaq, aswan sispas paykunapaq kan. Kaykunaqa proyectokunata ruran comunidadkuna yanaparinrayku. Municipalidad distrital nisqakuna llamk'ayninkuta ruranku chay Planes de Desarrollo de distrito nisqawan. Ichaqa huch'uychallan kaykunap presupuestonku kan, chayrayku proyectos productivos (invernaderokunata, huch'uy riegokunata) ruranankupaq hukkunamantaraq qullqita mañakunanku Wakin municipiokuna Comités Distritales de Desarrollo

---

cuyo ámbito de gobierno son los departamentos, a cargo de los gobiernos regionales. - El nivel local: cuyo ámbito de gobierno son las provincias, distritos y centros poblados, a cargo de las municipalidades provinciales, distritales y de centro poblado.. [Conoce cuál es la organización del Estado peruano - Orientación - Presidencia del Consejo de Ministros - Plataforma del Estado Peruano \(www.gob.pe\)](#)

nisqata qispichinku (Qusqupi, Lamay distritopi) municipiowan comunidadkunawan coordinación nisqa aswan allin aparikunanpaq.

Chay consultas de campo rurakusqanpi, Apurímacmanta, Arequipamanta, Cuscomanta, Punomanta Limamanta ima, gobieronos locales nisqakuna, interesas churankuman comunidadkunaman q'imiriynin churanankupaq, chay AbE nisqapaq, medidas locales nisqata, chay CVRC nisqapaq iniciativankuna kallpacharinankupaq, chay rimanakuy huñunakuykunapi participarispas, AdE nisqapa enfoquenta churaspa, CVRC nisqapa instrumentonkunapi, plan nisqakunapi, proyectos de gestión territorial, nisqakunapi churaspa. Kikin territoriopi consultakuna rurakusqanpi, yaqa llapan municipiokunapi llamk'aqkuna chayllaraq contratasqa kasqaku. Hinallataq gobierno regionalkunapas, Puna resiliente llamk'ariy ruraninkunawan paykunapas llamk'ayta munallankutaq. Distritopi kaq autoridadkuna cambio climático efectonkuna nisqamanta, ch'akiriy tiempo kasqanmanta, qasa tiempokuna kasqanmanta preocupacionninkutam qawarichinku.

#### **5.4 Plataformas de Coordinación (territorial/sectorial) nisqakunamanta**

A nivel nacional, regional ima nisqapi, achka debate, chaymanta coordinación plataforma nisqata conformarikun, hinaspa kaykunam chay plataformakuna kanku:

##### **CGRAs (Comité Regional de Gestión Agropecuaria) nisqamanta**

Chay CGRAs nisqakuna, chay desarrollo agropecuario territorial nisqa kallpachariyta munan, chay territorio ukupi, llapa actorkuna kaqkunawan, gobiernos regionales nisqakunawan, gobiernos locales nisqakunawan, chay sociedad civil nisqa agriculturaman, riegoman llamk'aynin nisqa kaqkunawan hukllanakuspa, kuskachanakuspa, paykunap participacionninta maskarispas, chay desarrollo nisqata aypariy atinapaq. Mayqin departamentokunapichá proyecto kan, chay departamentokunapi consulta rurakusqanpi, chay CGRA nisqa llamk'aqninkunaman, Dirección Regional Agraria de los gobiernos regionales nisqaman, territoriopi MIDAGRI kaqman, hukkunamanwan proyectop llamk'ay rurayninkunamanta, informacionta chayarichikun, chaymantapas recomendacionkunata chaskirikun.

##### **Plataformas de buena gobernanza de MERESE nisqamanta**

Kay plataforma nisqa achka t'aqa actores públicos y privados nisqakunawan conformasqa tarikun, hinaspa kaykuna chay mecanismo de retribución nisqaman llamk'ayniku chaymanhina hap'inasqa kan, hinaspa kaykuna acuerdokuna hunt'asqa kananta watukunku, chaymantapas mana imapas pakapi kananta, chay retribución rurakusqanmanta, supervisión nisqata ruran. Apurimacpi, Cuscopi Arequipapi chaypi kaq plataformas de buena gobernanza de MERESE nisqa actorkunata, consulta tapukuykunata rurakun.

##### **Consejos Regionales (o Interregionales) de Cuenca nisqamanta**

Rimanakuykuna aparinapaqmi kay consejo nisqa, hinaspa kaypin cuencakunapi unu gestionaywan llamk'aq actorkuna, unu hawa sasachaykuna kasqanmantam discutinku huk yuyayllaman chayanankupaq, hinaspa acuerdokunaman chayaspa llamk'ariykunata tupachinku cuencacupi, chay llamk'aykuna aparinankupaq. Kay Consejos de Recursos Hídricos de Cuenca nisqakuna, chay gobiernos regionales, gobiernos locales, sociedad civil, organizaciones usuarias de agua, comunidades campesinas, comunidades nativas, chaymantas cuencapi kaq chay Sistema Nacional de Gestión de Recursos Hídricos llamk'aqninkuna, pasaqninpi kay huñunakuykunapi participariy atinankuta maskanku, chay planificación nisqapi participanankupaq, chaymantapas llamk'aykuna rurakunanpaq coordinación ruranankupaq, ima llamk'aykunatachá kuskachanakuspa llamk'anqaku, chaykunamanta rimanapaq kay huñunakuykunapi kay actorkuna kananta maskanku, hinaspapas chay Plan de Manejo de Recursos Hídricos de Cuenca nisqanmanhina sapanka cuencakunapi, chay recursos hídricos allin uywasqa kanapaq. Proyecto hawamanta consultata, chaymanta informacionta rurakun chay Quilca-Chilepi, Arequipapi, Urubamba Qusqupi secretarios técnicos de los Consejos de la Cuenca nisqakunaman, chaymantapas maypichá proyecto kan, chaypi consulta rurakusqanpi recomendacionkunata chaskikullantaq.

## **Comité de Gestión de Áreas Naturales Protegidas (ANPs) nisqakunamanta**

Kay Comité huñunakuymi nisyu ancha allin, kay huñunakuykunapi ANP nisqamanta allin uywayninmanta rimakun, hinaspas kay huñunakuykuna llapa runakuna, comprometisqa llapa instituciones interesadas nisqakuna, consulta nisqata rurayta atinku, chaymantapas yuyayninkuta chimpachinakuyta atinku chay ANP nisqata chaninninpi uyway atinanpaq. Kaykunap yuyaykuna chayachisqanta, aporte nisqa chayachisqanta, chay ANP nisqapa jefen chaskinan, chay instrumentos de planificación nisqapi churananpaq, hinaspas kaywan ANP beneficiakuyta atinqa. Chay organizaciones de la sociedad civil, instituciones públicas, empresas privadas, organizaciones sin fines de lucro nisqa institucionkunawa kay Comité de Gestión nisqa, conformasqa tarikun.

Maypichá proyecto kan, chay visita rurasqaykupi chay Reserva Nacional de Salinas y Aguada Blanca, chay Reserva Paisajística Cotahuasi, chay Santuario Nacional del Ampay, chaymantapas, chay Reserva Paisajística Nor Yauyos Cochabamba participacionninwan ima, llapa kay artorkunata consulta nisqata rurakun.

## **5.5 Pueblos Indígenas, chaymanta Comunidades Locales nisqamanta ima**

Paykunam kay proyectowan aswan beneficiakuqkuna kanqa, chay Pueblos Indígenas Andinos nisqa, chaymanta puna wichaypi vulnerable, ayllu nisqa Comunidades Locales (IPLC) nisqakuna aswan beneficiasqa kanqaku. Proyectop. yaqa llapan beneficiariokuna, kanqaku, chay puna wichaypi, agriculturapi, ganaderiapi llamk'aq, Pueblos Indígenas nisqakuna, chay Comunidades Locales nisqakuna. Agriculturapi, ganaderiapi llamk'asqanku, ñak'ay kawasay atinallankupaq aypa, hinaspapas kay llamk'aykuna clima nisqaman nisyu hap'inasqa tarikun (agriculturapi 70% nisqa paramanta dependen).

Maypichá Puna Resiliente proyecto aparikun, chaypi qichwa rimaq, indígena nisqa t'aqalla tarikun. Kay runakuna "qichwa" sutiyuq kanku, hinaspapas qichwa simillatataq rimanku. Chay (2017) watapi, Censo Nacional de Demografía rurakusqanpi yachakun, chay proyectop kasqanpi tiyaq runakuna yaqa 69% nisqa qichwa similla rimay yachasqankuta, chaymantataq 31% nisqa castellano simi rimay yachasqankuta (INEI, 2018). Haqay unaymantapacha, puna wichaypi comunidadpi tiyaq runakunamanta, qichwa indígena t'aqam aswan achka kanku. Chaymantapas puna wichaypi castellano rimaq comunidadkunapas pueblos indígenas nisqahina riqsirisqa kayta atikunmanmi. Chay Convenio 169 de la Organización Internacional del Trabajo (OIT) nisqap obligacionnin churasqanmanhina, chaymantas Perú Suyupa leyninkunamanhina chay pueblos campesinos nisqakuna, chay comunidades andinas nisqakuna pueblos indígenas u originarios nisqa risirisqa kayta atikunmanmi, kay criterio nisqakunata hunt'ay atiptinku: a), Sichus kay llaqtakuna, kay Perú Suyupi, ñawpaqmantapacha tiyaq llaqtakunamanta ch'awchuku kaptin, b) Sichus kay llaqtakunap, imayna kawsasqanku, apukunapi, pacha mamapi iñisqanku, historianku ñawpaqmantaraq hamuq kaptin, c) Sichus costumbrenku, imayna organizakusqanku ñawpaqmantaraq kaptin, d) Sichus, Perú Suyupi wakinkuna tiyaq runakunamanta, culturapas, imayna kawsay aparisqankupas huk niray kaptin. Chay pueblos indígenas nisqakunata imaynata sutiakuptinpas, manan chayqa imananpaschu, kasqan derechoyuq pueblos indígenas nisqallan kanqaku.

### **Comunidades Campesinas utaq Locales nisqakuna**

Puna wichaypi, chaymantapas chay SHAP nisqapi kaqkunapas, pueblos indígenas, hinaspapas comunidades locales nisqakuna, yaqa llapankupapas geopolíticamente nisqapi, comunidades campesinas o locales nisqapi organizasqa tarikunku. Chay 24656 yupayniyuq, Ley General de Comunidades Campesinas, nisqanmanhina, comunidadkunaqa de interés público nisqa riqsirisqam kanku, jurídica nisqa kawsayniyuq kanku, chaymantapas personería jurídica nisqayyuq kanku, hinaspapas Estadop reconocisqam kanku, chaymantapas Mama Leypa protegisqam manku, recursos naturales nisqamanta derechoyuq, maypichá tiyanku chay territorio derechoyuq kanku. Cultura nisqapi, social nisqapi, económico nisqapi, chaymantapas ñawpamantaraq hamuq ch'awchun familia kaqkunawan kay comunidades campesinas conformasqa tarikunku, maypichá tiyanchu, chay

territoriomanta propiedad comunal nisqayuy kanku. Asamblea Comunal nisqawan paykuna kamachinakunku, iskay watapaq elegisqa Junta directiva nisqayuy kanku, chaymantapas comité nisqakunata eleginku, hinaspa llapa kay organización llamk'ana allpakuna rakiy atinamanta qawarinku, comunero kuna comunidadpa recursonkuna imayna usasqa kanamanta qawarinku comunidadpa rurayninkuna qatipay ruyta qawarinku, comunidadpa kaqninkuna conservasqa kananmanta qawarinku, hinaspapas comunero kuna, comunidad ukupi imayna comportakunankumantapas qawarillakutaq. Wakin comunidatkuna hatun allpakunayuy kanku, mayninpiqa kay allpakuna distritop allapanmanta aswan hatun kanku. Kayhina kaptinqa comunidatkuna Anexo nisqapi t'aqanasqa kanku, chay Juntas de Administración Local nisqa, kay Anexokunata diriginku. Chay consulta ruraypi, yaqachá 70 comunidades campesinas nisqata constutata rurakurqan. Achka presidentes comunales nisqa kay tallerkunapi, kay huñunakuykunapi participanku.

Qullqi tarinankuyrayku, qichwa rimaq comunidatkuna, castellano rimaq comunidatkuna asociación de productores nisqapi, chaymanta cooperativapi nisqapi, chaymantapas empresa comunitarias nisqapi organizakuyta yachanku, kayta ruraspakutaq desarrollo local nisqata maskarinku, chay producción económica nisqa kallpachariyta maskanku, chaymantapas paykunapura servicio nisqata qunakunku (kaykunamanta imakunatapas yachayta munaspa uraypi kaq qillqata qaway). Kay organizacionkuna aswan qawarisqa kanku chay Fondo concursable Puna nisqa financiamiento chaskinankupaq:

#### Empresas Comunales nisqakuna

Chay 24656 yupayniyuq Ley General de Comunidades Campesinas nisqanmanhina, Ley chay empresas comunales nisqakuna kikin comunidades Campesinas kanku, chay personería jurídica nisqayuy kaptinku, hisnapapas paykuna kikinku chay actividades económicas nisqata organizanku, chay unidades productivas de bienes y servicios comunales nisqata conformarinku, miembrokunap bienestarin aseguranankurayku, hinaspapas llapa comunidadpa desarrollon nisqa kallpacharikuy atinanpaq. Huk comunidad campesina hukta, hayk'atapas, empresas comunales nisqata paqarichiyta atinmanmi.

#### Asociaciones de Productores nisqamanta

Asociacionqa huk organización estable de personas naturales o jurídicas utaq iskaninpas kanmanmi, chaytam nin Código Civil peruano chay artículo 80 nisqapi, kay asociacionkuna huk llamk'ayta ruraspas huk taripayta maskan ichaqa mana qullqi ganay yuyaychasqachu kananku. Kay asociacionkuna inscribirusqa karuspanku, chay personería jurídica nisqayuy karuptinku, miembronkunamantaqa asociacionmi aunoimayuy tukupun, miembrokunamantaqa sapaq derecho jurídico nisqayuy kapun, chay autonomian kasqanrayku huk organizacionniyuq conformasqa kanku, chaymanhinataq chay voluntad social nisqa formanankupaq, miembromkuna asamblea general nisqapi conformananku kanan, chaymantapas imatachá estatuton nin, leypas imatachá nin, chay formalidades nisqatapas hunt'ananku.

Ña unay watakunamantaña, MIDAGRI institución productorkuna asociakunanta maskan, hinaspa runakuna voluntariamente nisqa asociacinota, uyaq empresapi ima organizakunku, kaykunataq coordinadamente, concertadamente llamk'anku huk taripay nisqa apariyta atinankupaq. Hinaspa chay marketing asociativo nisqamantapacha, paykunapaq aswan allin ingreso nisqa kananta maskanku. Chaymantapas achkanpi productokunata hurquyta munanku, achkanpi chay productokuna vendenankupaq, munanTambién permite economías de escala, chaymantapas vendenakupaq hatun kaq mercadokunaman chayayta munanku, paykunapaq aswan allin ingreso kananpaq. Consulta llamk'ay rurakusqanpi, 75 asociaciones de productores nisqakunata consultakun. Maypicha proyecto llamk'an, chaypi mayqinkunachá aswan aswan riqsiririsaq asociacionkuna kanku chaykunatam consultata rurakun.

#### Cooperativas nisqakunamanta

Chay Ley "Mejoramiento de la asociatividad de los productores agropecuarios en cooperativas agrarias, N° 31335" yupayniyuq ley nisqanmanhina, cooperativa agropecuaria nisqakuna, huk sociedad de personas nisqa kanku, hinaspa agropecuaria nisqapi llamk'anku, forestal, ganadera nisqapipas llamk'ankum, kaykuna voluntariamente nisqa llapankup propiedadninman, sociedadmanhina tukupunku, hinaspa democráticamente nisqa controlta aparinku, chaymantapas chay principios cooperativos nisqata hunt'anku. Chay cooperativo agrícola nisqa conformakun agriculturawan, forestalwan, ganadera nisqa llamk'aywan sacionkuna, paykunapura cooperanakup, servicio ofrecenankupaq. Cooperativa, servicio nisqata, productokuna niqata, comercialización nisqata, transformación nisqata, servicios productivos, chaymanta postproductivos nisqata, servicios de valor agregado nisqata, financiamiento nisqata, asesoría técnica nisqata, huk serviciokunatapas sacionkunaman chayarichiyta antinmanmi, chay taripaykuna churasqankuman aypay atikunanpaq.

Registros públicos nisqapi inscribikusqanmantapacha, cooperativa agrícola persona jurídica nisqayuq kapun. Ley nisqanmanhina, cooperativakuna beneficokuna aypay atinanpaq, Sector agrario chaymanta huk entidad del Poder Ejecutivo nisqa, inscripcionta ruranan chay Registro Nacional de Cooperativas Agropecuarias nisqapi, kay tramitetaq aparikunam Ministerio de Desarrollo Agrario y Riego (MIDAGRI) nisqa dependenciapi. Chay cooperativa agrícola nisqa, "cooperativa agrícola" nisqawan sutiyakunqa, hinaspa chayman ima munasqan sutitawanpas yapayta atin, ganaderiapichus, sach'a plantapichus, imapichá llamk'an chay sutitawan churayta atin.

Kay musuq leywan, kay asociaciones civiles nisqakuna, chay Código Civil nisqapa controlasqa, cooperativa nisqaman tukupuyta atinku, cooperativa agraria nisqaman, imapichá cooperativa kayta munan chayman.

### **Micro y Pequeñas Empresas (MyPEs) nisqamanta**

Chay Micro y Pequeña Empresa (MYPE) nisqa, unidad económica nisqa kan, persona naturalhina, utaq persona jurídicahina, ima munasqan organizacionpi conformarisqan kan, hinaspa extracción, transformación, producción, comercialización de bienes utaq prestación de servicios nisqa llamk'aykunata rurayta atiman ima negocio rurasqanmanhina, watapi hayk'a imapas vendesqanmanhina, kay MYPE nisqakuna huk categoría de negocios nisqapi churasqa kanan: i) Microempresa: Kaykunap, watapi vendesqanku 150 UIT nisqata mana wasapananchu; ii) Pequeña Empresa: Kaykunap watapi vendesqanku 150 UIT nisqamanta 1700 UIT nisqakama, hinaspa kaymanta mana wasapananchu.

Campopi consulta rurakusqanpi, comunidadkuna, productorkunap asociacionninkuna cooperativakunata interesasqan kachkanku chay AbE nisqapa, chaymanta chay Cadenas de Valor Climáticamente Resilientes nisqaq medidankunapi llamk'ay aparinankupaq, kayta ruraspataq chay nisyu fenómenos meteorológicos nisqa kaqkunaman, paykuna churapakuyta munanku, chaymantapas warmikunap participarinanta munanku chay AbE nisqapa, chaymanta chay Cadenas de Valor Climáticamente Resilientes nisqap medidankuna llamk'ay aparinankupaq, hinaspapas organización nisqata, chay asociatividad comunitaria nisqa kallpachariyta munanku, aswan allin condicionpi, chay financiamiento nisqaman. mercadoman, aswan achka produccionnin aypanankupaq.

Comunidadkunapa representantinkunata, consulta llamk'ay rurakusqanpi, paykuna ninku, chay ch'akiriy tiempo kasqanwan, tiempopas manaña imayna kaynin yachakapuptin, rughaypas, chiripas nisyu kapuptin, chaymanta mana parananpi parapas parapuptin, q'ala kaykuna chay cambio climático nisqawan kapuptin sinchi afectasqa kasqankutamanta willakunku. Chaymantapas chay desafíos sociales nisqapi tarikunku, llaqtapipas alpaka uywaq machukunallaña tiyanku, (ywaynakunaqa ciudadkunaman ripusqankurayku), chaymantapas allpa hawamanta sasachaykuna kallantaq, hinaspapas mineriawan chakra llamk'aywan competencia nisqa kallantaq. Kay actorkuna nillankutaq unu pisi kaptin, unu muchuypi kasqankumanta, chayrayku, chakranku ch'aqchunankupaq paykuna reservoriokuna rurakunanta munanku. Comunidadkuna chay productorkuna valorasqatahina qawarinku, proyecto Puna Resiliente asistencia nisqa quy atinanta. Chaymantapas necesidadtahina

qawarinku hatunpi chay quchakuna ruray atikunanta (chay qucha rurayqa ñawpa yachaymantaraq hamun), chaymantapas nillankutaq, parcelankupi agricultura llamk'aq familiakunapaq inversion nisqa kay atinanta. Comunidadpi kaq comunerokuna nillankutaq chay AbE nisqapaq, chay cadenas de valor nisqapaq medidankuna churakusqan efecto negativo nisqatam ruran, chay comunidadkunap costumbrenpaq peligrohina kaqsqata paykuna qawarinku, manam hinachu chayqa, aswanpas kayhina medidankuna, chay cambio climático nisqaman churapakuy atiytam yanapakun. Niyta atillasunmantaq, warmikunam ancha interesniyuq kachkanku, llaqtankupi kaq, materias primas nisqakunata transformación nisqa rurakunanpaq, chaytataq comercialización nisqa ruray atikunanpaq. Proyectop llamk'ariy apariyninpi, kay consulta ruraskusqanmantapas, tallerkunatawanpas rurallakutaq. 4 Tabla chay consultakuna rurakusqanmanta huk resumen rurasqa tarikun.

## 5.6 Sociedad Civil nisqa organizacionkuna

Organizaciones de la Sociedad Civil (OSC) nisqakunan imaymana suyukunapi kachkanku, chaymi chay proyecto rurakusqanpi participanqaku. Yaqa llapan ayllu llaqtakuna utaq asociacionkuna mana llapan kamachikuykunata hunt'anqakuchu Fondo Competitivo Puna nisqa waqyakuypi chiqanmanta yanapakunankupaq. Chayraykun OSC nisqakuna yanapanqaku llaqta organizacionkunata kуска Fondo Puna nisqaman mañakunankupaq, chaywanmi kallpachanqaku estructurankuta, atiyinkuta, hinallataqmi garantizanqaku wakin monitoreo nisqatapas. Chay proyectomanta OSC local nisqakunamanmi willarqanku, chaymantam tapurqanku proyectomanta (qhaway Anexo 2 nisqapi tawla detallada de consultas de interesados nisqamanta), hinaspapas munasqankutan willarqanku beneficiariokunawan alianzakunata maskhanankupaq, chaywanmi diseñankuman iniciativas locales nisqakunata, planes de negocios nisqakunatapas, Fondo Competitivo Puna nisqaman mañakunankupaq, yanapakuy técnica nisqakunata qunankupaq, proyectota mast'arinankupaq, audiencia objetivo nisqa allinninpaq, hinallataq participanankupaq medidas AbE nisqakuna akllanakuyipi kananpaq territoriopi implementasqanku, kikinkupa ñawpaq experienciunkturayku chay campopi.

## 5.7 Llaqtapi Pueblos Indígenas y rurales nisqakuna riqsichiy

A nivel nacional nisqapiqa, pueblos indígenas nisqakuna, comunidades campesinas nisqakunapas manan huk representación nacional nisqayuqchu kanku, ichaqa, hukniray organizacionkunawanmi representasqa kanku, uraypi listasqa organizacionkunamantaqa.

- **Confederación Campesina de Perú (CCP):** Chakra runa, indígena tantanakuy 11 ñiqin ayriway killapi 1947 watapi kamasqa, chakra llank'aq ayllukunamanta (ayllus), braceros, yanaconas nisqamanta, indígenas utaq nativa nisqa llaqtakunamanta representantekuna.
- **Organización Nacional de Mujeres Indígenas Andinas y Amazonas de Perú (ONAMIAP).** Indígena warmikunaq participacionninta kallpachaq organizacion hinaspa sapankanku, huñusqa derechonku hunt'akunanpaq. Rurachinmi ruraykunata, chaywanmi kallpanchakun organizacionninkunata, chayhinapi propuestankunata hinaspa mañakuyninkunata qhawanankupaq, agenda pública nisqapi influyekuspa hinaspa espacios representativos nisqakunata tarinanpaq nivel local, regional, nacional hinaspa internacional nisqapi, chaypaqmi churakun principios de respeto y reconocimiento de diversidad nisqapi.
- **Federación Nacional de Mujeres Campesinas, Artesanas, Indígenas, Nativas y Salarios de Perú (FENMUCARINAP).** Organización nisqa, huk huñu warmikunapa kallpanchasqan llamk'ay hina rikhurimuq, paykunaqa, aswantaqa, hukniray organizaciones sociales mixtas nisqamanmi pertenecen, chaykunapa umalliqninmi karqanku. Paypa munayninqa, tukuy Perú suyupa chakrankunapi warmikunata organizay, representacion, empoderar hinaspa cobertura jurídica nisqa quymi.



- **Confederación Agraria Nacional (CNA) nisqa.** Unión Agraria Nacional de campesinos, indígenas y huch'uy ruruchiqa, chaykunan kallpachanku allin chakra llamk'aykunata, seguridad alimentaria nisqatapas, soberanía nisqatapas, Ilaqta qhatukunata, hallp'akuna, territoriokuna amachayta, chaymantapas qhari warmikunaq umalliyinku, llapanpi derechonkuta hunt'anankupaq, hinallataq rimarinankupaqpas políticas públicas nisqapi.
- **Asociación Nacional de Productores Orgánicos (ANPE) nisqa**  
Piruwpa hallp'anpi kaq bases regionales nisqamanta rurasqa mamallaqtaq organizakuyninmi. ANPE nisqapi kaqkunaqa agroecológica nisqapi sayasqa ruruchiqa ayllunkunam, paykunaqa aswantaqa suyu qhatukunamanmi qunku, ichaqa hawa Ilaqta qhatukunamanpas, allin rurukuna orgánico nisqawan.

Suyakunmi llapallan kay ruraqkuna AbE nisqa ruraykunata kallpanchanankupaq, chayhinapi allinta kamachikuykunata, unu quytapas, imaymana ruruchiqa ruraykunapaq, chayhinallataqmi kallpanchanaku, paykunapa miembronkunapa participacionninta, chayhinallataq imaymana mecanismos financieros nisqaman chayanankupaqpas. Chaymantapas, chakra Ilaqtakunapa, warmikunapa sapankamapa, huñusqa derechonkunatam waqaychanmanku.

2023 watapi aya marq'a-aymuray killakunapi consulta ruraypi, suyuqa política nisqapi sasachakuy pin tarikuchkarqan. Chay situacionman kutichispaqa, ñawpaqman churakurqan consultakunata ruranankupaq, aswantaqa Pueblos Indígenas nisqapi, Comunidades Locales nisqapipas, chayhinallataq organizaciones productoras locales nisqapa representacionninwan, chay pachaqa organizaciones sociales nisqakuna, llapan sectorkunapa representantenkunapas a nivel nacional nisqapiqa anchatam huñunakurqanku gobiernop protestankunamanta.

Ichaqa qhapaq raymi killapi 2023 watapi iskay organizaciones nacionales representativas de Pueblos Indígenas y Comunidades Locales nisqawan huñunakuykunata rurayta atirqayku: chay Confederación Agraria Nacional (CNA) hinallataq Organización Nacional de Mujeres Indígenas Andinas y Amazonicas del Perú (ONAMIAP) maypichus proyecto propuesta rikuchisqa karqan hinallataq sinergias hinallataq llamk'ay yanapanakuy maskasqa karqan proyecto rurakusqanpi. Iskayninpipas, hatun chaskiywanmi chay proyectopa propuestanta chaskirqanku, chaypim qhawachirqaku Ilaqtakunata yanapana kasqanmanta, pacha t'ikraypa efectonkunapi.

## 5.8 Academia nisqa yachay

Hatun yachaywasikuna, centros de investigación nisqakuna hinallataq centros de capacitación técnica nisqakuna tawa suyukunapi aswanta interesakunmanku willakuykunata qunankupaq, chay investigacion científica ruwasqankumanta, estudiokunata hinaspas investigacionta ruwaspa, chaywanmi tupunkuman medidas EbA nisqapa imayna kasqanmanta, chaynallataqmi participanmanku chay intervencionkunapa imayna kasqanmanta qawanankupaq chawpi pachapaq, unay pachapaqpas.

Iskay suyu huñunakuykunapim Academiawan rimanakuy rurakurqan, AbE nisqapa allin rurayninmanta científico willakuykunata huñunapaq. Kaykunamanta yachaqkuna: Imperial College Londres Universidadmanta, Consorcio para el Desarrollo Sostenible de la Ecoregión Andina (CONDESAN), Iniciativa de Monitoreo Hidrológico de Ecosistemas Andinos (iMHEA), Universidad de Ingeniería y Tecnología (UTEC), La Molina Agrarian Qusqu, Apurímac Ilaqtapi hatun yachay wasikuna, Ilaqta hatun yachay wasikunapas. Paykunaqa anchatam interesakunku chay proyectopi, allin suyakuyniyuqmi hamuq pachapaq, chaywanmi allinchakunqa andino runakunapa resiliencian. Implementacionpiqa, academiakunawanmi alianzakuna maskakunqa, chayhinapi Iniciativas Locales nisqapa rurakuyninmanta huñusqa datos nisqamanta estudiokunata hinaspas análisis nisqakunata ruranankupaq.

## 5.9 Sector Privado nisqa

Empresas privadas agrícolas, hidroeléctricas, textil, extractiva, bebidas y cementos nisqakuna, chay ecosistemas andinos nisqamanta, chaymanta servicios ecosistemáticos nisqamanta ima, llamk'anankupaq, chay empresakuna, chay proyecto nisqapi, interesakunku chaykunapaq importante ecosistemakuna waqaychayta, chaypaqmi alianzakunata churanku productores primarios nisqawan (beneficiarios de chay proyecto) chaywantaq mana intermediariokuna kananpaq. Hinaspapas, (atikuqtinqa) qullqitan aprovechankuman, mayu pata patapi AbE nisqa ruraykunata qullqichanankupaq, chaywanmi kamachinkuman, urayman unuta qunankupaq ima, llamk'ayninkupaq, chaypaqmi churapakunman mecanismos de pago nisqapi servicios ecosistemáticos nisqapaq. Celepsa hina planta hidroeléctrica nisqakunatam tapurqanku, chaykunam qullqita churachkankuña Reserva Paisajística Nor Yauyos Cochabamba nisqapi, chayhinallataqmi Arequipamanta, Cusco Camélidos fibra textil nisqa empresakunapas;

Microfinanzas nisqa institucionkunamanta rimaspaqa, proyecto nisqapiqa, aswantaqa Bancos de Ahorro y Crédito Municipal (CMAC), Bancos de Ahorro y Crédito Rural (CRAC) nisqakuna, empresas financieras nisqakuna ima. Yaqapaschá paykunaqa interesakunkuman microcréditos nisqakuna quyta chay beneficiariokunaman, chaywanmi kуска qullqichakunqaku llaqtankupi llamk'ayninkuta Fondo Competitivo Puna nisqaman apachisqankuta. Hinaspapas, AbE nisqawan, cambio climático nisqawan resiliencia nisqawan ima, planes operativos nisqapi, carteras de negocios nisqapi ima, churankuman, chaywanmi allinchankuman condiciones de acceso a crédito nisqakunata, riesgokunatapas pisiyachinankupaq. Chaykuna ukhupin kimsa hatun institucionkuna riqsisqa kanku, paykunan yanapanakunqaku chay proyecto rurakusqanpi. Kay institucionkunawanmi rimanakuykunata rurarku, chaykunam kanku Caja Cusco, Caja Rural Los Andes hinaspa Financiera Confianza.

### Compañías mineras nisqa

Chayhinallataqmi kachkan actividad minera nisqapas chay proyecto nisqa suyupi sitios activos e inactivos nisqawan. Buenaventura hina empresas mineras nisqakunaqa, maypi llamk'asqanku llaqtakunapa perfil social nisqa tikranankupaqmi, llamk'aykunawan, qullqi tarisqankuwan, proyectokunawan ima, maypi yanapakusqankuwan.

### Minería artesanal e informal

Proyectora distritokuna ñawpaqman churasqakunapi. 2023 watapi mayo killapi rurasqa entrevistakunaman hinaqa, kanmi operaciones mineras artesanales nisqakuna, chaypiqa achkha llaqta ayllukunapi tiyaqkunatam llamk'achinku, ayllukunapa qullqi chaskiypipas anchatam yanapakunku.

Chayhinallataqmi minas informales nisqapas llamk'anku chay área de proyecto nisqapi, chaymi representan huk fuente de ingreso nisqa ayllukunapaq chayhinallataqmi hatun riesgota contaminación de cuencas hidrográficas nisqapi. Paykunaqa típicamente material de hileras nisqatam minanku hinaspapas manam mineralkunataqa chay sitiopiqa procesankuchu. Wakinninku registro ruraypi kaptinkupas, gobiernos locales nisqakunaqa generalmentem qhawarinku riesgota hinallataq sasachakuyta desarrollo local nisqapaq, cuencas hidrográficas nisqa kamachiypi, chayhinallataq marco jurídico nisqa respetasqa kananpaq, gobiernoman yanapakuyninpi.

Chayraykun allinta qhawarina, chay proyectoqa manan yanapanqachu minería ruraykunata. Kay proyectoqa ñawpaqmantaraqmi qhawarin huk sistema de vigilancia nisqa rurayta, chaymi qhawarin

kay ruraypa paqarichisqan ch'aqwaykunata, chayhinapi sapa kutilla mapata rurananpaq, ima clase sasachakuykuna, ch'aqwaykuna tarikunanpaq ejecución nisqapi.

### 5.10 Internacionales nisqa qullqi quqkuna

Agencias de cooperación internacional nisqakuna, banco multilateral nisqakuna hinallataq huk institucionkuna pachantinpi kaqkunapas, paykunan interesankuman hamuq pachapi qullqi complementario nisqakunata Fondo Competitivo Puna nisqaman yapayta, chayman rikch'akuq proyectokunawan sinergia nisqakunata hatarichinankupaq, atikuqtintaq proyectonkumanta yachasqankuta churankuman.

2023 watapi ayriway killapin MIDAGRI nisqa Comité de Donantes del Cambio Climático nisqawan sector Agricultura nisqapaq huñunakuyta ruraraqan, chaypin mink'akurqan organizaciones internacionales y nacionales donantes nisqakunata, ONGs nacionales y internacionales nisqakunatapas, paykuna kikinkumanta willakunankupaq, chay proyecto yuyaykusqamanta tapunankupaq, hinallataq ruraykunamanta yuyaykunata qunankupaq, riqsichikunankupaqpas sinergias nisqakuna kunan proyectokuna rurasqa kikin área objetivo nisqapi. Chay organizacionkunamantam yaqa 35 runakuna chay huñunakuyman rirqanku.

### 5.11 Mapeo de partes interesadas nisqa

Chay ejercicioqa rurakunmi analisis nisqa chay grupos de interés principales nisqamanta, intereseninkumanta hinaspa imaynatas chay proyectowan afectasqa kankuman chaymanta ima influenciapas chaypi kasqankumanta.

Kay qatiq tawlawanmi chaninchasqa kachkan intereses nisqa huñukunapa interesninkunata, influenciakunatapas. Chay proyectopi interesadokunapa interesninga entiendekunmanmi chay proyecto tukukunanpaq directo interesninku hina, 1manta 5kama allin chaninchasqa, chayhinallataq/utaq mana allin impactoyuq kasqanmanta, -1manta -3kama mana allin chaninchasqa. Chay proyectopi interesadokunap influencianga -3manta 5kamam chaninchasqa kachkan, chay proyectopi influenciayta utaq sesgo ruray atisqankuman hina. Índices negativos nisqakunan rikuchin chay interesado nisqa mana allintachu chaqrukunman.

Tawla 2. Interés hinallataq influencia nisqa kay metodología de clasificación nisqaq

Interés		Influencia nisqa	
4	Alto interés directo proyectopi, chaypi kayninga proyectomantam kanman	4	Actor determinante proyectomanta, decisión ruray
3	Definitivamente interesado proyectopi hinaspa beneficiario directo	3	Actor de proyecto clave nisqa
2	Chay proyectopi interesakuqkunaqa chaymantan directo beneficiota chaskinkuman.	2	Proyecto diseñota hinaspa implementacionta yanapayta atin
1	Pisi interes positivo nisqa kanman, ichaqa proyecto suspensión nisqa mana afectanmanchu interesado nisqataqa	1	Yaqa mana ima influenciayuqchu kanku chay proyectopi, paykunaqa tanqankumanmi pisilla allinchakuykunata
-1	Pisi mana allin impactoyuq	-1	Yaqa mana ima influenciayuqchu kanku chay proyectopi, paykunaqa tanqankumanmi huch'uy t'ikraykunata
-2	Impacto negativo, interesadoqa aswan allinta munanman proyecto sayachisqa kananta	-2	Sinchi mana allin influenciayuqmi kanman

-3	Impacto negativo, interesadoqa proyectopa contranpim kachkan	-3	Ichapas chay proyectota sayachiyta utaq imatapas rurayta atiwaq
----	--	----	---

Chay rurayqa kay siq'ipiqqa pisillapim qhawarichikunman, chay tawlaqa Anexo 3 nisqapim qhawarisqa kachkan.



Figura niska 4: Mapeo de partes interesadas nisqa

Yaqa llapankum chay riqsisqa interesadokuna allin influenciayuq hinaspa interesniyuq kanku chay proyectopi. Minería ilegal nisqallaqa wakin ayllukunapiqa sasachakuymi kanman, chaymi necesitakunman huk enfoque específico nisqa, chayhinapi allinta chay proyecto rurakunanpaq, allinta rurakunanpaqpas.

## 6 Consultas nisqamanta Resumen

Proyecto ruraypi imaymana etapakunapin imaymana interesadokunata tapurqanku:

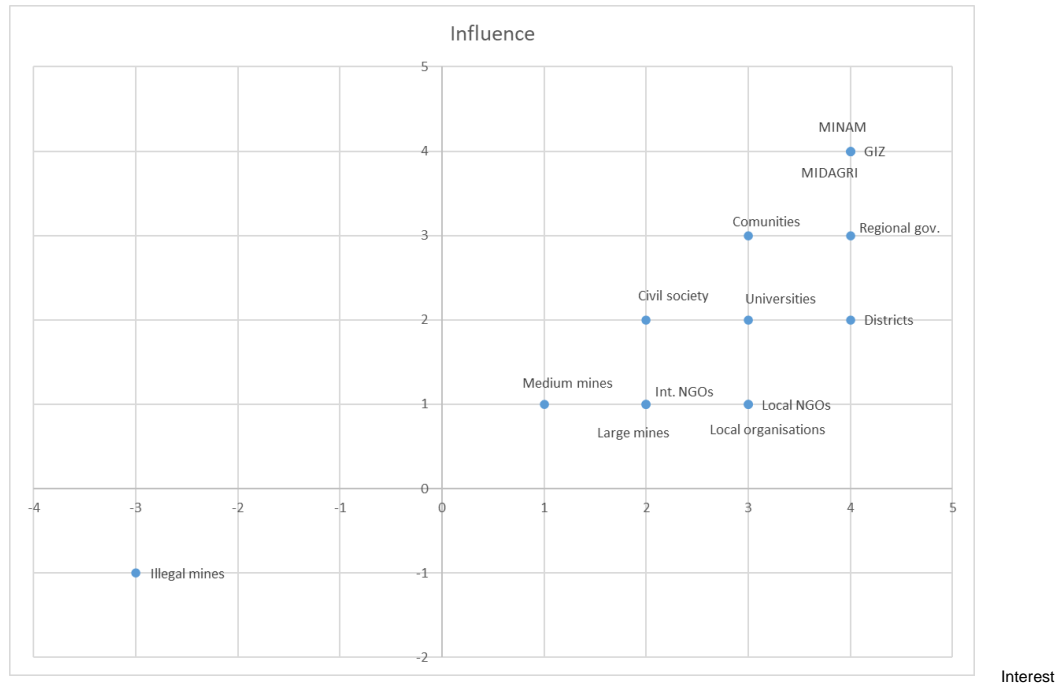
- Proyectomanta sasan sut'inchayta huk simipi hinallataq imaymana sectorkunaman/grupo público nisqaman hina willakuy ñankunawan, medios de comunicación nisqawan ima rikuchiy.
- Proyectopa rurakuyninwan tupaq imakuna rurakusqanmanta, ima riesgokuna kasqanmanta ima resaltana.
- Qhawarina, consultas de interesados nisqakuna yuyaykusqa mana pantasqa yuyaykunata, llulla suyakuykunata ima hatarichinanpaq, indígena runakuna ukhupi, llaqta ayllukunapipas, hinallataq suyupi, llaqtapi interesadokuna ukhupipas.
- Hukllana, imaymana munaqkunapa rimasqankuta, yuyaychasqankutapas ima, chaykunatam qhawarina Propuesta de Proyecto nisqa tukukuptin.

Llapan consultas rurasqamantaqa 38% warmikunam karqanku, 62%taq qharikuna. Ichaqa, laqta ayllukunawan, asociacionkuna productorkunawan, cooperativakunawan ima consultas de campo nisqapiqa warmikunapa participacionninga aswan achkham karqan (40%). Kay proyectoqa tukuy imapi allin chaskisqa karqan, nivel subnacional, distrital, comunitario nisqapi interesadokuna. Llapallankum pachapa tikrakuyninta qhawarirqanku, chaymi ch'akiy pachata, mana yachay atina ruphaypas, parapas, chayhinallataq pachapa imayna kayninpas t'ikrakuyninpas.

Kay qhipa consultas nisqapi, aymuray killapi 2023 watapi rurakusqanpi, proyectomanta, chaymanhina ruraykunamanta pisi willaykunata rikhuchirqanku, chaymantataq tapusqa churapakuqkunamanta tapurqanku ima yuyayninkuta kay proyectomanta, chaytapis información técnica nisqamanta áreas de experiencia nisqamanta, allin ruraykunata riqsinkupaq, yachaykuna, chaymanta proyectopaq aswan allin qhawariykuna. Chay llamk'ay ruraykunamanta pisilla willakuyqa tarikunmanmi SEP nisqapa Anexo 1d nisqapi. Chay imaymana ruraqkunapa rimasqankuqa tarikunmi 4 tawla k'uchupi.

Kay qatiq tawlapiqa rikukunmi tallerkuna, huñunakuykuna rurasqamanta, chaypim proyectopa diseño riqsichisqa karqan, chayhinallataqmi retroalimentación nisqapas huñusqa karqan. Qhaway Anexo 2 nisqapi, chaypim tarinki detallada tawla de consultas de interesados nisqamanta.

*Tawla 3: Resumen de Consultas nisqamanta Interesados nisqakunaman*

Huñunakuykuna/ Tallerkuna	Total Distritokuna tapusqa	Llapan (runakuna)	M	F	IPLCs	Huk munaqkuna
33	20	791	490	301	512	289

Tawla 4: Proyecto ruraypi imaymana interesadokunaq rimanakuyinmanta huñusqa yuyaykunata

Consultakuna	Yuyaychay/yuyariykuna	Imaynatataq comentarios, sugerencias nisqakuna proyecto diseño nisqapi qhawarisqa kanku
Entidades Nacionales nisqakuna	Sapa sitiopa diagnósticos sociales y ambientales específicos nisqakunaqa rurakunanmi churapakuypi, chayhinallataq ayllukunawanpas.	Ruray 1.1.1 nisqapiqa sapa sitiopim rurakunqa diagnósticos específicos nisqakuna participativo nisqapi. Kikin ayllukuna, asociacionkuna, cooperativakuna ima tanteanqaku mayqin medidas AbE nisqakunam allin kasqanmanta planificanankupaq hinaspa implementanankupaq.
	MIDAGRI, SERNANP nisqamanta representantekunapaqmi capacitacion rurakunan, chayhinapi yachayninkuta kallpanchanankupaq, chayhinapi qhari warmi kayninkumanta qhawariyta iskaynin entidadpa servicios de extensión nisqapi llaqta ayllukunapi churanankupaq.	Subactividad 3.1.1.1 nisqapiqa, MIDAGRI nisqapi, SERNANP nisqapi llamk'aqkunam (warmikuna, qharikuna) servicios de extensión rural nisqamanta encargakuqkunata yachachinaku, chayhinapi enfoque AbE nisqa kallpanchasqa kanankupaq, chahinallataq resiliencia climática nisqatapas cadenas de valores nisqapi, paisaje nisqapi, cuenca hidrográfica nisqapipas, ñawpaqmanta pacha ruraykunata kallpanchanankupaq, chayhinallataqmi qhari warmi kayninkumanta qhawariykunata hukllawanankupaq programas de extensión agrícola nisqakuna. Kay yachachikuykunawanmi kamachikuqkuna riqsinmanku qhari warmikuna chakra llamk'aypi necesidadninkuta hinaspa ruraykunata diferenciasqa kasqankuta, hinaspa chay chikan kayninkuman hina rurayta atinkuman. Chaywanmi pisi pisimanta warmikunaq rurayninmanta aswan tupuykuna rurakunanpaq, chayraykutaqmi sector agrícola nisqapi qhari warmi mana kaqlla kayninkuna pisiyachisqa kanqa.
	Chay diagnóstico rurasqa nivel comunitario nisqapiqa tukuy imayuqmi kanan, chaypim kanqa aspectos climáticos, sistemas agroecológicos, sociales y económicos nisqakuna.	Subactividad 1.1.1.2 nisqapiqa, evaluaciones participativas específicas de sitios nisqapiqa, pachamanta, mana pachamanta ima peligrokuna ecosistemakunaman, kawsaykunaman ima churakunqa, chayhinallataq aspectos sociales y economicos nisqakunatapas. Pueblos indígenas nisqakunaq, llaqta ayllukunaq hamut'ayninta, qhawariyninta huñuyqa, llaqtakunapaq atiyiniyuq, culturaman hina ima kanqa, pachaq t'ikrakuyninpa territorionkupi imayna kasqanmanta chaninchanankupaq, hinallataqmi planificanku soluciones de adaptación nisqakunata, chaykunam hurqkun ñawpaqmantapacha yachayninkumanta, científico nisqa tarisqankumantawan. Diagnóstico nisqa ruraspaga, ancha allinmi kanqa imaraykus vulnerabilidad nisqa kasqanmanta, chay sitios específicos nisqapi, chayhinam kanman llaqtaqta organizacionnin, qhari warmi kayninpa rurayninkuna hinaspa mana kaqlla kayninku recursokuna servichikuypi hinaspa servicios básicos nisqaman yaykuypi, hukkunapas.
	Predicacionpi llamk'anapaq aswan allin yachachikuykunaqa	Chay chakraman yaykunapaq (subactividad 1.1.1.1) huk estrategia de comunicación y participación nisqa rurakunqa, ñawpaq kaq ruray hina, chaywanmi riqsichikunqa

	<p>kaykunan: i) territorio/paisaje nisqa específicamente definina, ii) medios locales nisqakunata, sistemas de liderazgo nisqakunata, autoridades nisqakunatapas riqsichina, iii) espacios/plataformas democráticas nisqakunata riqsichina, chayhinapi tanteanapaq, iv) manaraq proyectota rurachkaspa huk ñanman raphi churana.</p>	<p>munaqkunata. Manaraq ayllukunawan rimanakuchkaspa, gobierno regionalwan, municipio distritalpa kamachiqninkunawanmi rimanakunqaku, chaypim yachanqaku necesidades específicas locales nisqakunata hinaspa prioridades nisqakunata, chay cambio climático nisqaman adaptacionmanta, chaynallataqmi mana sapanchasqa utaq mana alineasqa ruraykunata ruranankupaq. Hinallataqmi ancha allin kanqa qallariymantapacha llaqta kamachikuqkunata allinta yanapanapaq, chayhinallataq AbE qullqichakuymanta, chayhinallataq instrumentokuna planificación nisqapi churakuynimantapas yachaykunata kallpanchanapaq (subactividad 3.1.1.3). Subactividad 3.1.1.2 nisqapiqa, sapa territoriopi reconocimiento oficial nisqayuq, aceptación social nisqayuq plataformas de diálogo nisqawanmi llamk'ay rurakunqa.</p>
	<p>Kastilla simita apaykachayqa ayllukunawan rimanakuypi hark'akuqmi kanman.</p>	<p>Kay proyecto contratanqa personal local qhichwa hinallataq kastilla rimaqta, hinallataq yachay intercultural nisqayuq. Hinallatak, subactividad 1.2.1.2 llamk'aypi kay proyectoqa materiales de comunicación (impresos, spots de radio, videos, etc.) qhichwa simipi, kastilla simipi ima ruranka, yachashkakunata, alli ruraskakunatapas mast'arichinkapaq.</p>
	<p>SHAP k'itipi ima llakikunata kawsayta, Pacha Mamamanta ima rikukunanpaq, chikan chikan willaykuna tiyachun rikurayana.</p>	<p>Subactividad 3.1.2.2 nisqapiqa qhawarinmi yanapayta MIDAGRI nisqawan SERNANP nisqawan, chayhinapi sistema de monitoreo nisqankuta allinta ruranankupaq, chayhinapi protocolos de medición nisqawan, chayhinallataq metodología nisqawanpas, chaykunam permiten huñuyta sistemáticamente hinaspa análisis de datos nisqakunata, chayhinapi advertir ima impactos posibles nisqamanta intervenciones AbE nisqamanta.</p>
	<p>Chakra llaktakunapi qullqimanta ruraykunata ruranapi actor público, privado llamk'aykunata yanapana.</p>	<p>Ruray 1.2.3 yanapanqa microcrédito nisqa lineakuna, modelos de negocio nisqakuna q'umiryachiyta, chayhinallataqmi agentes rurales nisqapaq productos financieros ecológicos nisqakuna, servicios nisqakuna ima diseñota hinaspa difusión nisqatapas kallpanchanqa. Microfinanzas nisqa rurukuna, serviciokuna ima quy yapakunanpaq, AbE nisqawan CVRC nisqawan kuskachasqa ruraykunata qullqichakunanpaq, chay proyectoqa yanapanqa qullqimanta rurukuna específico nisqa wiñachiyta utaq kunan kaq qullqi rurukuna q'umiryachiyta AbE, CVRC nisqa ruraykunapaq.</p>
<p>Gobiernos Regionales nisqakuna</p>	<p>Territorio nisqapi qolqe churaykuna kuskanchasqa kananpaq kallpachana, comun objetivos nisqapaq. Chay proyectokunamanta yachasqakunaqa instrumentu política nisqamanmi tukunman.</p>	<p>Subactividad 1.1.1.1 nisqapiqa, AbE hinaspa CVRC nisqapa intervencionninkunam riqsichikunqa, hukniray actor público hinaspa privado nisqakunapa (qhawarinapaq, MIDAGRI programasninwan, SERNANP hinaspa hukkunapas) chayhinapi ñawpaqmantaraq yachanapaq sichus coordinación/sinergia nisqa kanman chay iniciativas locales potenciales nisqawan sichus chay Iniciativa kaptin Fondo Competitivo Puna nisqawan qullqichasqa. Razón kayninqa, complementariedad nisqa maskaymi, manataqmi iskay kuti ruraychu kikin territoriopi.</p>

	Sector académico nisqa churay, investigación nisqawan, voluntario nisqawan ima, ProCiencia Concytec nisqawan Descosur nisqawan ima yachaykunata paqarichispa qhawarina.	Subactividad 1.2.2.3 nisqapiqa, centros de investigación nisqawan, entidad científica nisqawan, universitaria nisqawan ima, yanapanakuyta kallpachanqa, chay comités de monitoreo nisqapi sistemas de monitoreo nisqawan huñusqa datos nisqawan, estudios nisqa wakichinapaq.
	Allin experienciakunamanta hinaspachasqakunamanta inventariota ruray.	Subactividad 1.2.1.2 nisqapiqa sistematizakunqa allin experienciakunata, ayllukunamanta yachaykunata, ñawpaq ruraykunata, musuq ruraykunata ima huñuspa, AbE nisqa ruraykunata, pachaman hina chakra llamk'ay ruraykunata ima ruraptinku. Kay subactividad nisqapiqa, qhichwa simipi, kastilla simipi ima yachaykunamanta qillqakunata, willanapaq ima wakichiyta qhawarin.
	Llamk'ayta huk ruraykunapi churana, imaynan turismo comunitario, chakra llamk'ay, uywa uyway ima.	Componente 3, chaypin yanapay técnica nisqa gobierno localkunaman, regional nisqakunamanpas, chaymi enfoque AbE nisqa planificación regional nisqapi, proyectos de inversión nisqapipas hukllawakunqa. Kaypiqa chakra llamkay, uywa uyway, turismo comunitario nisqapas qhawarikunmanmi, allin kaptinqa.
Gobiernos Locales nisqakuna	Yanapaymi proyectokuna cadena de valor climática-inteligente nisqakuna rurakunanpaq.	Componente 3, chaypim kan yanapakuy técnica nisqa gobierno localkunaman, regionalkunamanpas, chaymi enfoque AbE nisqa planificación regional nisqapi, proyecto de inversión nisqapipas hukllawakunqa, chaywanmi kallpanchakunqa intervenciones de proyectos nisqawan tupachisqa kananpaq.
	Planificación territorial nisqataqa Zonificación Económica Ecológica nisqawanmi imaymana patakunapi qhawarina.	Chay proyectoqa qhawarinqam chay planes de Zonificación Económica y Ecológica nisqakunata, sichus kanman chayqa, manaraq planes de intervención participativa nisqa planificasqa kachkaptin.
	Ruraqkunata riqsichiy, ñawpaqtataq técnicos de campo nisqakunata yachachiy.	Ruray específica 1.1.3 nisqapiqa yanapakuy técnica nisqatam qunqa proyecto beneficiarios nisqakunaman, chay medidas AbE nisqapa, Cadenas de Valor Resiliente Climática nisqapa nivel de paisaje local nisqapi rurakunanpaq. Chay yachachiyqa Profonanpewan contratasqa yanapakuy técnico nisqawanmi rurakunqa, chay OSC nisqakunan yanapanqa beneficiariokunata hinallataq MIDAGRI nisqa programakunawanpas.
	Hallp'a allinchaypaq llaqtapi ruraykunapa atiyinkunata churay	Chay AbE nisqa tupuyta ukhupim, chaymi tupan conservación agriculturawan utaq Gestión de Fertilidad Hallp'awan, hallp'a allinchaymantaqa llamk'aymi rurakunman.
	Yaku yaykuypaq natural pastokunawan revegetación nisqatapas churay.	Revegetación nisqa pasto natural nisqawanqa AbE nisqa tupuymi, Fondo Competitivo Puna nisqapa qullqi qusqan hina



		qhawarisqa, pastokuna waqaychaypi, kutichiy ruraykunapi ima.
	Yuyaymanasun qullqi churaykunata unu qunapaq, qarpanapaq técnica nisqa, hinallataq tarpuy allin takyasqa ruruchinapaq.	Puna atipanakuy qullqiwán qullqichasqa AbE nisqa ruraykunamanta, unu quypaq, hallp'a allinchaypaq ruraykunata, Gestión Integrada de Fertilidad del Suelo (SFM) nisqakunatapas qhawarisqa, chayhinallataqmi andino tarpuykunata ruruchinapaq, chaynam granos andinos, papas nisqakunatapas.
Sector Academia nisqa	Chay monitoreo hidrológico participativo nisqapahqa, chay áreas comunales nisqa ukupi microcuencas hidrográficas nisqatam riqsichina, chaynallataqmi sistemas de monitoreo específico de sitio nisqatapas churana, chaynapi chay escala microcuencas hidrográficas nisqapi willakuykunata paqarichinanapaq.	Subactividad 1.2.2.1 nisqapiqa, sistemas de monitoreo y observación nisqakunatam kallpanchakunqa ayllukunapa patanpi, chaypim riqsichikunqa microcuencia maypi ayllu kasqanmanta. Chayraykum paisaje utaq microcuencia nisqapi willakuykunata paqarichiy.
	Willakuykunata chiqaqchay, llaqta hatun yachaywasikunawan kuska, willakuy t'aqwiypaq allin kayninta kamachinapaq	Subactividad 1.2.2.3 nisqapiqa, ima investigacionpaqpas llaqta hatun yachaywasikunamanta yanapanakuy maskanapaqmi qhawarikun.
OSCs	Ayllu llaqtapa planificacionninpaq, validacionpaq, qhawarinapaq ima mapa rimaq yanapakuyta llamk'ayninta yuyaymanay.	Subactividad 1.1.1.2 nisqa ukhupim qhawarikun sapa ayllupi plan de intervencion nisqa rurakunanapaqqa, AbE nisqapa, CRVC nisqapa ñawpaqman churayqa, tukuy imayuq hinaspa participativo nisqa ruraywanmi rurakunqa, chaypim sapa ayllupi kaqkunapas achkhallaña kanqa consultado. IPLC, warmikuna, wayna sipaskuna, kuraq runakuna ima, fase de diseño nisqapi allinta churapakunankupaq. Chayraykum proyectoqa kallpanchakunqa metodología participativa hinaspa apropiada nisqawan, mapas rimanapaq hina, ayllukunawan llamk'ananpaq diagnósticos de áreas específicas específicas nisqamanta hinaspa planes territoriales nisqamanta.
	Puna suyupi achkha ayllu llaqtakunaqa kawsaq ayllukuna kanku, aswantataq mana chakra llamk'ay ruwaykunata wiñachiyta atinkuchu, chayraykutaq wak llamk'aykunapi yuyayninkuta churananku tiyan, artesanía, turismo, gastronomía.	Chay hatun Cadenas de Valor Resiliente Climática nisqakunan ñawpaqman churasqa kanku: Camélidos, tarpuy andino (granos y papas), cadenas de valor tradicional complementaria nisqa kaptinpas qhawarisqallataqmi, qhawarinapaq, uch'uy uywakuna uyway (conejiños de indias), turismo comunitario hinaspa tarpuykunaka: (i) Kiwicha (Amaranthus caudatus), (ii) kañiwa (Chenopodium pallidicaule), (iii) Tarwi, (iv) Uqa (Oxalis tuberosa), (v) Maswa ima. Sistemas agrícolas nisqakuna ancha sensibles kasqankuraykum, chay cambio climático nisqaman, chaymi aswan achkha runakunaqa Andes peruanos nisqapi chakra llamk'aqkuna rural nisqakunaqa sistemas de cultivos diversificados, pisi insumos, intercultiivos nisqakunata waqaychanku, chaymi

		adaptativa nisqa kutichiy hina, variabilidad climática intraestacional nisqaman.
	Chay pandemia pachapi rikurimuq feria viajero nisqakunan llaqtapi rurukunata qhatunankupaq, kunankamapas llamk'achkanmi, allin espaciokunan kanku ruruchiqlunata llaqta qhatukunawan tinkuchinapaq.	Huk musuq subactividad 1.1.3.3 churaskanmi, yanapanapaq beneficiariokuna churapakunqa local viajero qhatukunapi. Yanapay proyecto beneficiarios nisqakunata aswan allin qhatuman haykunankupaq Cadenas de Valor Resiliente Climática nisqapaq. Kay proyectoqa yanapanqam aswan riqsisqa qhatukunapaq ruruchiqlunawan rantiqkunawan qhatuypi tinkuykuna, chaypim kanqa warmikunapa umallisqan qhatukuna (qhawariypas llaqta qhatukunapi utaq feriakunapi participacion, gastronómica ñankunawan tinkuchiy, hukkunapas), chayhinallataqmi yanapanqa estudiokuna qhatu wiñayninwan hinaspa qhatu estrategias nisqakuna específicos nisqa rurukunapaq.
	Yaku kamachiypiqá llamkaymi kanan, ñawpaqmantaraq qawarinapaq hinaspa allinta allichanapaq deglaciación nisqa sasachakuykunata (yakupa paqariynin hapiy, programa Sierra Azul nisqawan).	Chaypaqmi qhawarikun Sierra Azulqa proyectonkunata subactividad 1.1.2.2 nisqapi Proyecto Puna Resiliente nisqapa área objetivo nisqapi rurananapaq, chayhinapi acción complementaria nisqa kananapaq, chaytam Iniciativas Locales nisqakuna paisaje/cuencas nisqapi ruranqaku.
Llaqta Ayllukuna, asociacionkuna, cooperativakuna	Ayllukunapi proyectopa kallpanchasqan ruraykunam qhawarina calendario agrícola nisqapi, chayhinapi mana hark'akunankupaq actividades económicas comunales nisqapi.	Componente 1 nisqapiqa sapa sitiopaqmi diagnósticos específicos climáticos nisqakuna rurakunqa, chayhinallataqmi planes de intervención participativa nisqa Iniciativas Locales nisqapaqpas rurasqa kanqa. Hinallataqmi, AbE nisqa tupuykunata, Cadenas de Valor Resiliente Climática nisqakunatapas qullqiwán yanapayta, hunt'achiyta ima yuyaykukun, kuskataqmi yanapay técnica nisqawan kuska, chay nivel de paisaje local nisqapi.
	Prácticas nisqakunata ruray, llaqtapi allin experienciakunamanta yachanaykipaq.	Subactividad 1.2.1.3 nisqapiqa, qhawarisqa karqan llaqta ayllukuna ukhupi t'ikranakuykunata kallpachanapaq, yanapanapaq ima, paykunan akllasqa kanku Fondo Competitivo Puna nisqamanta qullqi chaskinankupaq (subactividad 1.1.2.1 y 1.1.3.1 nisqawan) otaq MIDAGRI nisqawan yanapachikuqkuna.( subactividad 1.1.2.2., 1.1.3.2) nisqawanmi, huk masipura yachaykunata kallpachanapaq, chayhinallataq llaqtakunapura musuq ruraykunata, ruraykunata wiñachisqakunata rakinanapaq.
	Aswan yachayniyuq wayna sipaskuna kutimunankupaq kallpanchana, chayhinapi qhatuy, kamachiy, hukkunapas ruraykunata hap'inankupaq. Chaypaqqa estrategiakunam necesitakun wayna sipaskunata capacitación nisqapi involucranankupaq.	Kay proyectoqa munanmi wayna sipaskunata tukuy procesos de Iniciativas Locales nisqapi, fase de planificación nisqamanta fase de monitoreo nisqakama. Sapa ayllupi huk plan de intervención nisqa ruranapaqmi, AbE nisqapa, CRVC nisqapa ñawpaqman churayqa rurakunqa, tukuy ima ruraywan, chayhinallataq participativo nisqawan (maypim sapa IPLC nisqapi kaqkunapas anchata tapusqa kanqa, chaywanmi warmikuna, musukunapas, machukunapas, fase de diseño nisqapi participación activa nisqa kanqa. Kay proyectoqa wayna sipaskunatam kallpachanqa comités de

	Wayna sipaskuna participasqankuqa yanapanmanmi gananciata allinta ruwanankupaq, cadena de valor ukupi rimanakuyniyuq kaspanku. Paykunaqa interesakunmanmi llamkayta chay procesamiento nisqapi hinaspas clasificación nisqapi, chaymi permite chay producto chaninchasqa kananpaq.	monitoreo nisqapi kanankupaq, chayhinallataq huk llaqtakunapura intercambio ruranankupaq. Imaraykuchus chay proyectoqa maskanqataqmi llaqtaq economía nisqa allinchayta aswan allin oportunidades económicas nisqawan llaqa llaqtakunapi kaqkunapaq, hinallataq suyakuywan wayna sipaskunapaqpas.
	Iniciativas Locales nisqakuna rurakusqanpi procesos participativos nisqakunata kallpanchana.	Ruray 1.1.1.2 nisqapiqa, sapa k'itipi diagnósticos específicos nisqakunam rurakunqa churapakuyipi, chaymi mana pachamanta willakuyllatachu hukllawakunqa, aswanqa información social y económica nisqatapas. Kikin ayllukuna/asociaciones/cooperativas nisqakunam tanteanqaku ima tupuykunata planificanankupaq hinaspas churanankupaq.
	Ñawpaq yachaykunata ruray cuenca nisqamanta aswan allinta unuta apaykachanapaq.	Manaraq Iniciativas Locales nisqapa planificaciónninta qallarichkaspaqa, Ruray 1.1.1 nisqapim qhawarikun wakin unumanta hallp'amanta yachaykunata ruranapaq, chayhinapi aswan allinta hamutanapaq chay paisaje utaq cuenca nisqapa dinámica nisqamanta chaymi, Iniciativas Locales nisqa allin kananpaq.
	Asistencia técnica necesaria nisqa quchakuna, pastokuna ruraywan kuska purinapaq, hinallataq pakuchakunaq gestión técnica nisqa.	Subactividad 1.1.3.1 nisqapiqa, AbE nisqa tupuykuna rurakunanpaq (quchakuna ruray, pastokuna kamachiy, hukkunapas) yanapakuy técnica nisqa qhawarisqam.
	Ama Amunas hinallataq Camellones kaqtaqa kay área meta kaqpi qhawaychu imaraykuchus iskayninku mana tupuykuna AbE kaqmantachu kanku kay área kaqpi comúnmente llamk'achisqa.	IPLC nisqawan rimanakusqanku qhipamanmi Amunas, Camellones ima AbE nisqa listamanta hurqusqa karqanku, Fondo Competitivo Puna nisqa qullqichakusqankumanta.
Sector Privado nisqa	Estudios nisqakunata rurana, AbE nisqa tupuyqa impaktunkunata tupunapaq, chayhinallataq imaynatam kayqa huk beneficio económico nisqayuq empresakunapaq, ecosistemas nisqamanta hap'ipakuqkunapaq.	Kay proyectoqa yanapanqam Estrategia Financiera nisqa rurayta, sector privado nisqamanta qullqita huñunapaq, estudiokunamanta pruebakunata, datos locales nisqamanta ima, eventos públicos nisqapi mast'arikunqa, chaywanmi qhawachinqaku AbE nisqapi qullqi churaypa allinninkunata, oportunidadninkunata, actor privadokunapaq.
	Estudios nisqakuna, camello tarpuyqa hallp'api,	Subactividad 1.2.2.3 nisqapiqa, chay hatun imaniqkuna qhawarinapaqmi kanqa AbE nisqapa imayna kasqanmanta tupuy (secuestro de carbono, recuperación ecosistema y

	ecosistemakunapi, unupipas imayna kasqanmanta.	regulación de agua), analisis de costo-beneficio, riesgo de costo nisqa pisiyachiy operaciones empresariales nisqapi, ganancia nisqa, chayhinallataq ima clase ecosistemakuna kananta investigasqa (kayhina, turba, humedal, pasto, hukuna).
Sector Financiero nisqa	Alto andino nisqa suyukunapiqa qullqi tarpuq wasikunan aswanta asuykuchkanku klientekunaman, kunanqa herramienta digital nisqawanmi crédito nisqa qunku. Sapa kutim kallpanchakunku maskaspanku aswan karu llaqtakunaman chayankupaq.	Ruray 2.1.3 nisqapiqa, microcréditos nisqakuna verde nisqa yanapanapaqmi yuyaykukun, AbE nisqatapas, Cadenas de Valor Resiliente Climática nisqatapas puririchinapaq, chayhinallataqmi campaña de concienciación nisqakunata rurana, chayhinapi chakra llaqta runakuna verde microcréditos nisqaman chayankupaq.
	Qullqi kutichiyqa sapa casoman hinam programasqa kanan, qullqiwana ruwasqa rurukunapa estacionalidadninman hina.	Fondo Competitivo Puna nisqapi 2, 3 ventana ukhupi horario de reembolso nisqamanta rimaspaqa, sapa kasupi rurakunanta qhawarisqa karqan, sapa cadena de valor nisqapa plan de negocio nisqaman hina.
Cooperación International nisqa	Allinmi kanman proyectopi churana huk espacio gobernanza ambiental nisqapaq, chaypim Estado, sector privado hinaspas sociedad civil nisqakuna yanapakunku, chayhinapi chay áreas de intervención nisqapi sustentabilidad nisqaman chayankupaq.	Subactividad 3.1.1.2 nisqapiqa, proyectoqa maskanqam kallpanchayta capacidades de planificación territorial nisqakunata, procesos de gobernanza nisqakunatapas, AbE nisqawan resiliencia climática nisqawan kuskanchaspa, chayhinallataqmi marcos regulatorios nisqakunata, sistemas M&E nisqakunatapas kallpanchanqa. Kay subactividad ukhupi punta kaq rurayqa kanmi riqsichiy plataformas sectoriales y/o territoriales nisqakuna sapa territoriopi reconocimiento oficial nisqayuy hinaspas aceptación social nisqayuy. Kay plataformakunan kanqa foro hina maypichus imaymana organizaciones públicas, privadas y civiles nisqakuna proyecto nisqapi huñunakunku, rimanakuykunata kallpachanankupaq, llakikuykunata allichanankupaq, hinallataq yanapanakunankupaq kuskachasqa kallpachakuykunata, AbE nisqapi, CRVC nisqapipas qullqi churaywan tupaq, iskayninkutaqmi nivel de paisaje nisqapi, hidrográfico nisqa hina cuenca.
	Chaypaqmi yuyaychakun gobierno regionalkunata, localkunatapas chay enfoque AbE nisqapi involucranankupaq, yachachinankupaq ima. Hinallataq ayllu llaqtakunapiqa, ayllu llaqtakunapaq sensibilización, yachachiy ruradata rikhurayanami kan, kamachiyta, ukhu ukhupi organizacionta yupaychaspas.	Subactividad 3.1.1.3 nisqapiqa, gobiernos regionales, locales nisqakunan yanapayta técnico nisqakunata chaskinqaku, chaywanmi allinta rurankaku instrumentos de planificación y presupuestario nisqakunata, chaywanmi aprovechanqaku hinaspas yapanqaku financiamiento público nisqakunata AbE nisqapi, CRVC nisqapipas, chawpi hinallataq unay pachakunapi.

## 7 Plan de involucramiento de las partes interesadas nisqakuna

Participacion de interesados nisqakunaqa sapa kutim kanqa tukuy proyecto FVC nisqa ruraypi. Kay estrategia de compromiso de interesados nisqa rurasqa kachkan kay ruraykunawan

- Llaqtapi, Pueblos Indígenas nisqapi, Comunidades Locales nisqapipas, imaymana organizacionninkupipas (chakra llamk'aq ayllukuna, asociaciones productivas, cooperativas, empresas comunitarias, MSEs) nisqapi, tanteay ruraykunapi churapakunankupaq. Beneficiarios nisqakunan tanteananku mayqin tupuykunachus allin kasqanmanta, chaywanmi necesitaspunkuta qhawarinanku.
- Asegurana kay interesadokuna oportunidadta qunankupaq, tapunankupaq, llakikuykunata hatarichinankupaq.
- Mana sasachakuspalla tarinapaq willakuykunata t'inkinakuyta, mast'ariyta ima qhawarina.
- Garantizana huk mecanismo culturalmente apropiado hinaspa género sensitivo nisqa quejakuna, quejakuna apachinapaq.
- Proyectowan, chaypi kaqkunawan allin rimanakuykunata kallpanchana, chayhinallataqmi llaqtapipas.
- Asegurana consulta significativata, promocionana aceptabilidad socialta proyectomanta.
- Proyectopa allinninkunata willana, imaymana niveles de gobernanza nisqapi, hinallataq imaymana interesadokunawanpas.

Kay proyectopa imayna kaynin hinaspa huk instituciones públicas nisqakunawan kuskanchasqa kayninpas, MIDAGRI hinaspa SERNANP, gobiernos locales y regionales nisqakunawan, necesitakunqa huk importante campaña de información nisqa interesadokunaman hinaspa aswantaqa indígenakunaman hinaspa llaqta ayllukunaman.

Kayqa kaykunata ruranan tiyan:

- Fondo Competitivo Puna nisqaman mañakuq distritukunamanta, hinallataq atiy kallpachayta chaskiq distritukunamantapas sut'i, sut'i willakuy.
- Diagnóstico específico de sitio nisqa ruranapaq, planificación participativa nisqa ruranapaq willakuykunaqa sut'itan sut'inchasqa kanan.
- Fondo Competitivo Puna nisqapaq qayakuymanta willakuy, chaypim kachkan mañakuy ruray, criterios de elegibilidad hinaspa condicionkuna, sutillatam sut'inchana hinaspa llaqtaman sut'inchana.
- Mecanismo de quejas (Anexo 6a nisqapi ESS1 nisqapi willasqa) churasqa kanan, culturaman hina, llaqa interesadokunapaqpas.
- Comité de Gestión de Proyectos nisqa movilizanqa capacidad especializada de proyecto nisqakunata, equipo de proyecto nisqatapas nivel nacional nisqapi hinallataq local nisqapipas, paykunan capacitacionta chaskinqaku Consulta Libre Previa y Informada (FPIC) nisqapa principionkunamanta, rurayninkunamantapas, chayhinallataqmi qhawarinqa FPIC nisqa allinta consultas de proyecto nisqapi churasqa kananpaq.
- Hinallataqmi proyecto equipoqa yachachiyta chaskinqa qhari warmi kayninmanta, hinallataq intercultural nisqamanta, imaymana interesadokunapa participacionninta kallpanchanapaq, chaypim kachkanku warmikunapas, qichwamanta, kastilla simimanta huñukunamantapas.
- Equipo de proyecto nisqapiqa kanmi especialistas de género y social/ambiental, chayhinallataq huk runakunapas yachaysapakuna.

- Proyecto qallariypiqa huk estrategia de comunicacion y información nisqa rurakunqa, chaymantapas churakunqa. Chay planes anuales de implementación nisqapiqa kanqa willakuymi ima participación planificada nisqamanta interesadokuna.

Tukuy ruraykuna componente 1 nisqapiqa rurakunqa indígenakunawan, Ilaqta ayllukunawan kuska, Ilaqtapi (qhawariy diagnóstico específico de sitio nisqapi hinallataq planes de intervención churapakuspaqa wakichiy, Ilaqtapi ruraykuna hinallataq Ilaqta qhaway). Churapakuyqa munasqallamantam, chaymi Consulta Gratis, Previa y Informada (FPIC, uraypi siq'ita qhaway) nisqa kamachikuyman hina rurakun. FPIC rimanakuykunata firmakunqa chaypi kaq indígenakunawan, Ilaqta ayllukunawan ima manaraq Fondo Competitivo Puna nisqaman mañakuchkaptinku, chayhinallataq Iniciativas Locales nisqakunata rurachkaptinkupas. Componente 2 nisqapiqa ruraykunan rurakunqa qullqichakuy público-privado nisqa movilizan, chaymi, interesado público nisqawan, privado nisqawan ima. Componente 3 nisqapiqa, aswanta kallpanchakunmi personal público nisqapa atiyinkunata, imaymana patakunapi: local, regional hinaspas nacional, AbE, género hinaspas intercultural nisqa enfoques nisqakuna hukllawasqawan. Pueblos Indígenas nisqamanta, Comunidades Locales nisqamanta allin ruraykuna, yachaykuna ima, suyuman, suyuman ima mast'arikunqa. Imaynaña kaqtinpas, qhawarikunqataqmi chay partekunaq voluntario hinallataq interesado churapakuyinpas.

### Proceso de Implementación a nivel comunitario nisqapi



Figura niska 5: Proceso de Implementación a nivel comunitario nisqapi

### 7.1 Proyecto qallariypi willakuypas, willakuypas (1 kaq phatma)

Qallariy phasipiqa (subactividad 1.1.1.1 nisqapi), hatun yanapakuqkunapa rimanakuynin, yanapakuyninpa estrategianmi rurakunqa, chaymi hukniray patakunapi kuskanchasqa kanqa:

- Nivel nacional nisqapiqa, Comité Directivo y Gestión de Proyectos nisqa, proyectopa alcance nisqamanta, interesadokunawan, chayhinallataq políticas nacionales nisqawan tupachisqa kaynintapas, hatun concienciata qhawarinqa.

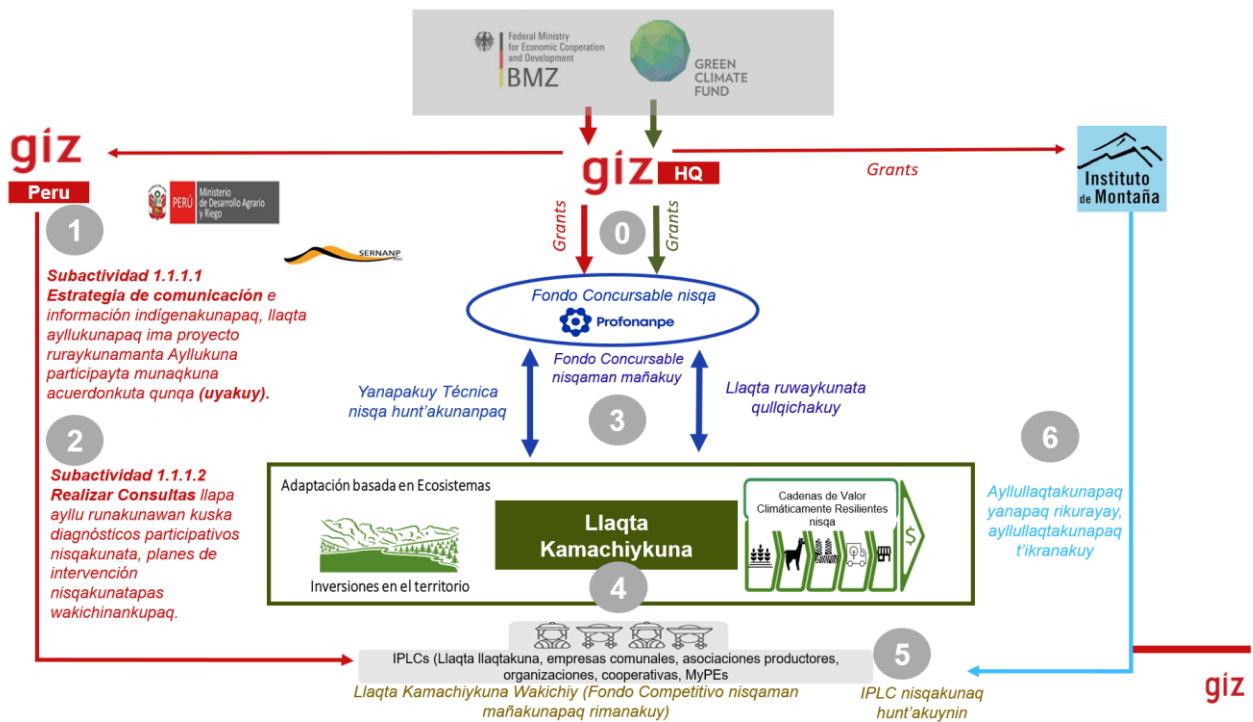
- Nivel subnacional nisqapiqa, proyectoqa manam ima duplicaciontapas ruranqachu huk intervencionkunawan. Aswanmi ruraykunapa hunt'akuyninqa garantizasqa kanqa, Ilaqta kamachiqkunawan, organizacionkunawanpas allinta kuskanchakuspa. Chaypaqmi chayman hina willanakuy ñankunata churana.
- Ilaqtapi, chay equipo de campo establecido nisqa allinta rimanakunqa Fondo Competitivo Puna nisqapaq mañakuqkunawan. Chay Ilaqtapi radiowanmi willakuykunata apachinqaku. Nivel local nisqapiqa, chay estrategia de comunicación, interesado nisqakunaq rimanakuyninmi rurasqa kanqa, allintataqmi rurasqa kanqa, chayhinapi llalliq interesadokuna riqsisqa kanankupaq, chaypim kanqa warmikuna, wayna sipaskuna, kuraq runakunapas huñunakuyninkuna.

Qallariy phasipiqa, willanakuy estrategia nisqapiqa, imakuna rurasqa kasqanmanta, willakuykunata ima, puririy ruraykunamanta, chaymanta

- Sut'i willakuykunata, tapuykunata ima rurana, manaraq indígenas nisqakunata, Ilaqta runakunatapas proyecto ruraykunapi churachkaspas, mana qullqillapaq, ñawpaqmantaraq, willasqa consentimiento nisqa kananpaq.
- Imaymana yanapakuqkunapa rurasqankumanta hatun interesadokunaman, chaymanta beneficiariokunamanpas willana.
- Asegurana kay equipo de proyecto sapa territoriopa dinámica nisqamanta, chayhinallataq relaciones de poder nisqamanta hamut'ananpaq.
- Distritokunapi willakuykunata mast'ariy, proyectopi yanapakuqkunawan, Ilaqta municipiokunawan kuska. Chay Ilaqtapi radiokuna hatun yanapakuqmi kanqa, Ilaqtakunaman willanankupaq, chay proyecto rurakusqanmanta.
- Proyecto ruraykunata willanakuy materiales de difusión nisqawan qhichwa simipi, kastilla simipi ima. Imaymana interesadokunawan (microfinanzas, sector privado, organizaciones representativas, donantes internacionales y OSC) nisqakunawanmi rimanakuy, rimanakuypas puririchisqa kanqa, chaywanmi proyectowan sinergias nisqakuna riqsichikunqa.

Indígena runakuna, Ilaqta ayllukuna ima yanapay:

- Pueblos Indígenas y Comunidades Locales nisqakuna hinallataq imayna organizacionninkupas, ahinataq comunidades campesinas, asociaciones productoras, cooperativas, empresas comunitarias y/o PYMEs, criterios de elegibilidad del proyecto nisqaman hina ruraq, kallpachasqa kanqa propuestas y ideas p wakichinankupaq hinaspas apachinankupaq GIZ nisqa. Chayta ruranankupaqqa, indígenaskuna, Ilaqta ayllukuna ima, chay proyectopi yanapakunankupaq rimanakunanku, chaypaqmi Ley Comunal firmasqata qhawachinanku, chaypim willakunku consentimiento informado nisqanchikta, chay proyectopa alcance nisqamanta hamut'asqankuta hinaspas chaypi participayta munasqankutapas. Hinallataqmi huk propuesta de iniciativa local nisqatapas k'askachinanku, chaypin churananku huk sut'inchaynin simplifichisqa pacha sasachakuymanta, hinallataq imayna allichanamanta, chay lista de elegibilidad nisqapi medidas AbE nisqapi, Cadenas de Valores Resilientes Climáticas nisqapipas.

## **7.2 Consultas para Diagnóstico Participativo y Plan de Intervención (2 kaq llamk'ay)**

Chay proyectopi churapakunaykipaq consentimientoykita apachisqayki qhipamanmi, diagnósticos territoriales nisqakuna, planes de intervención nisqakuna ima rurakunqa, chaywanmi Fondo Competitivo Puna nisqapaq local iniciativas nisqapaq propuestakunata wakichiyta hinalla ruranqaku. Subactividad (1.1.1.2) nisqapiqa IPLC nisqakunam riqsichinqaku hinaspas ñawpaqman churanqaku, proceso participativo nisqawan, AbE nisqa tupuykunata, Cadenas de Valor Resiliente Climática

nisqakunatapas territorionkupi, tukuy ima diagnósticos climáticos nisqawan, planes de intervención nisqawan ima.

Pueblos indígenas nisqakuna, Ilaqta ayllukuna ima, Ilaqtapi yanapakuqkunawan utaq organizaciones de la sociedad civil nisqawan yanapachikunqa, chay evaluaciones climáticas participativas específicas de sitios nisqapi, manataqmi aswan allinta hamut'anallapaqchu clima nisqamanta, mana climática nisqamanta amenazas nisqakunata ecosistemakunaman, kawsaykunamanpas. Chay IPLC nisqakunapa hamut'ayninkuna, qhawariyninkunapas churasqa kanqa, chayhinapi ayllu Ilaqtakuna kikinkupaq, pacha t'ikraypa imayna kasqanmanta chaninchanankupaq, chayhinallataqmi planificanqaku soluciones de adaptación nisqakunata, chaykunaqa ñawpaqmantaraq yachayninkupi hap'ipakuspa, chay tarisqankuwan kuskanchasqa kanman.moderno científicokuna. Diagnóstico nisqa wakichispaqa, ancha allinmi kanqa imarayku vulnerabilidad nisqa kasqanmanta yachaypas, chaykunam kanman Ilaqtapa organizacionnin, qhari warmi kayninpa rurayninkuna hinaspa mana kaqlla kayninkuna recursokuna servichikuypi hinaspa servicios básicos nisqaman yaykuypi, hukkunapas. Chay áreas específicas nisqakuna sapa localidadpi intervensqa kanankupaq tupuykuna AbE nisqawan CRVC nisqawanmi kay subactividad nisqapi definisqa kanqa, chaymi sapa kasumanta kanqa (consultas locales, diagnóstico específico del sitio y viabilidad).

Chay k'itita akllaypi, ayllu/cuencapa diagnosticonpi:

- Consultakuna rurakunqa chayman chayanapaq hinallataq culturaman hina, allinta qhawarispa beneficiariokunaq necesidadnin específicas nisqakunata (chaypin kachkan género, alfabetización, edad nisqakuna).
- Equipo de proyecto nisqa sut'inchananmi ima objetivo nisqatapas, alcance nisqatapas chay proceso de diagnóstico y planificación nisqamanta, chay imaymana beneficiario potencial nisqakunawan. Consulta huñunakuykuna/tallerkuna rurakunan chay beneficiariokunaman aswan qaylla Ilaqtakunapi (distritokunapi hinaspa/utaq provinciakunapi).
- Ayllu Ilaqtakunam rimanakunanku chay proyectopi yanapakunankupaq, chayhinallataqmi Asamblea Comunitaria nisqapa firmasqan Acuerdo Comunitario nisqatapas qhawachinanku, chayhinallataqmi asociaciones de productores utaq cooperativas nisqakuna kaptinqa, sapankamapa junta directiva nisqapa firmasqan acuerdo nisqatapas.
- Ayllukunapa diagnóstico específico nisqa paisaje utaq cuenca hidrográfica nisqapiqa churapakuq hinaspa exhaustivo nisqa kanan. Comunidadpi kaqkunam tanteanku mayqin tupuykuna AbE nisqakunatapas, cadenas de valores climáticas resilientes nisqakunatapas territorionkupi puntapi churayta munasqankuta, chayhinapi pacha sasachakuy allichanapaq. Tukuy kay ruraypi sapan runakuna, huñukuna ima ruray atiy, mana qullqiyuq, allin, allin yuyayniyuq, willasqa yanapakunankupaq qhawarina, qhari warmi kaqlla kanankupaq, runap kawsayninpi, indígena runakunap, Ilaqta ayllukunap derechunkuna waqaychayta ima allinta qhawarispa.
- Llapa imaymana indígena runakunapaq, Ilaqta ayllukunapaqpas, warmikuna, qhari, wayna sipaskuna, kuraq runakuna ima, kaqlla derechukunata qhawarina, chaywanpas warmikunaq qharikuna mana kaqlla kasqankuta riqsispa, maypichus necesario kaqtinpas, chaywantaq medidas específicas nisqakunata rurana, chaywanmi utqhaylla kaqlla kanankupaq.
- Planes de intervención nisqakunataqa ayllu Ilaqtakunam rurananku chay proyectopa yanapakuyninwan (promotores locales utaq OSC nisqakunamanta). AbE y CRVC nisqa ruraykunata ñawpaqman churayqa rurakunqa tukuy ima ruraywan, chaypiqa sapa IPLC nisqapi kaqkunatam anchata tapunqaku, chaywanmi warmikuna, wayna sipaskuna, machu runakunapas allinta yanapakunqaku fase de diseño nisqapi.
- IPLC nisqakunamanta beneficiarios potenciales nisqakunaqa "investigadores locales" nisqakunata (warmikunamanta, qharikunamanta) sutichananku, paykunam Ilaqtanku ukhupi diagnóstico nisqa rurayta, planificación nisqa rurayta umallinqaku, yanapanqaku ima.



- Mapeo nisqapi, hallp'apa derechonkunata takyachiypipas qhawarikunmanmi, chaypaqqa vecino llaqtakunapa yanapakuyinmi kanman, chayhinapi territorialpa linderonkunapi conflictokuna kanman chayta riqsinankupaq.
- Hinallataqmi vecino llaqtakunamanpas willananku chay Iniciativas Locales nisqamanta, chaykunatam vecinonku qallarichinqa.
- AbE nisqapi, CRVC nisqapipas hukniray actor público nisqakunaq, privado nisqakunaq intervencionninkunan (qhawarinapaq, MIDAGRI programas nisqawan, SERNANP nisqawan hukkunawanpas) riqsichikunqa, chaywanmi temprano yachakunqa sichus coordinación/sinergia necesario kanman Iniciativas Locales potenciales nisqawan.

### **7.3 Fondo Competitivo Punapaq propuestakuna waqyay hinaspa mañakuy (3 kaq phatma)**

- Llamada nisqapa bases nisqapas, documentación nisqapas llapanmi rurasqa kanan.
- Comunicación y divulgación nisqa kallpachakuykunan rurakunan específicas regiones nisqaman hinallataq distritokunaman hina, chaywanmi hark'akunman mana atikuq distritokuna hinallataq comunidadkuna Mecanismo nisqa mañakuy rurayta qatipanankupaq.
- Condiciones, requisitos y criterios de selección nisqakunataqa sut'ita sut'inchana, sut'inchana ima, sumaq sunquwan, kastilla simipi, llaqta simipi ima (qichwa).
- Llapa mañakuqkunawan kichasqa, sut'i rimanakuymi kanan, chaymantapas mana akllasqa kaqkunamanpas. Paykunamanmi sut'ita sut'inchana mana akllasqankumanta propuesta rurasqankumanta, hinallataqmi ofrecenanku oportunidadta huk específico huñunakuyman, chaypi rimanankupaq imarayku kasqanmanta.
- Akllasqa mañakuqkunapa sutinta (kayhina, ayllukuna, ruruchiq tantanakuykuna, cooperativakuna, hukkunapas) hinaspa llaqtapa llamk'ayninkunata qillqana.

### **7.4 Fondo Competitivo Puna nisqaman mañanapaq ari (4 kaq phatma)**

- Allin yuyayniyuq rimanakuykunata rurana (qhawariy tanteaq wasi (qhawariy ayllu huñunakuy/asociación/cooperativa)
- Solicitudta apachispaqa, pueblos indígenas, comunidades locales nisqakunan rikuchinanku chay organismo de decisiones respectivos nisqapa aprobacionninta (qhawarinapaq, asamblea comunitaria) chaymi acuerdo/consientikun Fondo Competitivo Puna nisqapi participanankupaq, hinaspapas sut'itan churananku chay miembrokunaq compromisonkunata participantekunata hinaspa kуска llamk'anankupaq rimanakunku.

Procedimiento nisqa qhawarinapaq, qhawarinapaq ima Salvaguardias Sociales y Ambientales nisqa, chay llaqtapi ruraykuna akllay ruraypaq, chay riesgos potenciales nisqakuna Estudio de Impacto Ambiental y Social (ESIA) nisqapi riqsichisqa, chaymanta lista de exclusión nisqapi.

### **7.5 Llaqta Kamachiykunata qallarichina, ñawpa yachaykunata, ruraykunatapas (5 kaq phatma)**

- Profonanpewan OSCkunawan contratasqa servicio quqmi, Fondo Competitivo Punapa akllasqan llaqtapi ruraykunata ruranankupaq, indígenakunaman, llaqta ayllukunamanpas Asistencia Técnica (TA) nisqakunata qunqa. Chay yachachiykunata, materialkunatapas mama simikunapi (qichwa simipi, kastilla simipipas) rurakunqa, hinallataq kawsaypura, miraypura, qhari warmi kayninmanta qhawarispa.
- TA nisqa qhawarinqa qullqimanta yachaykunata, atiykunata ima churananta, AbE, CRVC nisqa intervencionkuna rurakunapaq, chaywanmi llaqtapi ruraykunapa imayna kayninta waqaychanqa.

- Ayllu llaqtakunapura t'inkinakuy, ruraykuna kallpachasqa kanqa, musuq ruraykuna, allin ruraykuna, yachaykunata ima willanakunankupaq.
- Ñawpaqtaqa churakunqa llaqta runakuna ukhupi ñawpaq taytakunaq rurayninmanta, musuqyachiymananta rimanakuykunata, miraypura yuyariyta hatarichispa (kayhina, wawakuna, wayna sipaskuna, kuraq runakunapas). Kay llamk'aykunaqa qhawarichinqataqmi qhari warmi kayninmanta rimanakuykunata chayhinallataq warmikunapa yachayninmanta ayllupi.
- Willakuy materialkuna (impreso, digital, radiopi willakuy, video, hukkunapas) mama simikunapi wakichisqa kanqa, yachasqa yachaykunata huñunapaq, hinallataq AbE, CRVC allin experienciakuna replicable kanapaq.
- Iniciativas Locales nisqakuna rurakuptinqa, kunan kaq proyectos gubernamentales nisqawan, privados nisqawan ima, willay/comunicación, coordinación nisqa ima kallpachasqa kanqa.

## **7.6 Ayllu runakuna yanapak rikhurayana, allin ruraykunata hatunyachina (6 kaq phatma)**

Necesitakunqa huk equipo de campo nisqa ruraymi pata local nisqapi, chaywanmi garantizakunqa proyectopa ejecucionnin hinaspa territoriopi monitoreo nisqa.

- Ayllu llaqtakunam qhawarinqaku imaynatam Iniciativas Locales nisqakuna rurakusqanmanta, OSC nisqakunapa, Instituto de Montaña nisqapa yanapayninwan.
- Llaqtamanta k'uskiqkuna (warmikunamanta, qharikunamanta) kikin llaqtankumanta sutichasqa, Comités de Monitoreo Comunitario (CMC) nisqakunata ruranqaku, chaymantam sapa llaqtapa yachayninkunaman hina, interesninkunaman hina rurasqa proceso de monitoreo participativo nisqa kamachinqaku.
- Llaqta k'uskiqkunanan pusanqaku, aypanqaku ima proceso de monitoreo comunitario nisqa, chay indicadores nisqakuna akllaymanta, chaywanmi chaninchanqaku impactos socioeconómicos, ecosistema y ecosistema nisqa serviciokunata.
- Kay ruray ukhupim, k'usqi qkunapa, comités locales nisqapa atiy nin kallpanchasqa kanqa, facilitación, diálogo, capacitación hinaspa huk medidas de capacitación nisqawan.
- Comités de Monitoreo Comunitario nisqakunanan capacitación nisqapi, rimanakuypipas churapakunqaku, chaypi qhawarinapaq chiqaskunata akllanankupaq.
- Instituto de Montaña nisqa, llaqtapi OSC nisqakunapaq, Comité de Monitoreo Comunitario nisqapaqpas, atiy wiñachiy yuyayta wakichinqa.
- OSC local nisqakunanan yanapanqaku wiñaypaq yanapayta Comités de Monitoreo Comunitario nisqakunaman, chay subventana nisqapi, mana kutichisqa qullqi quykunapi.
- Llaqta yanapaqkuna llaqta simita rimananku (kayhina, qhichwa simita, kastilla simita ima) qhari warmi, kawsaypura, miraymanta ima yachaykunata hap'inqaku. Pueblos indígenas, comunidades locales nisqakunaq participacionninmi, plataformas locales y regionales nisqapi, procesos de decisiones nisqapi, chaywanmi mast'arikunqa experiencias exitosas locales nisqa ruraykunamanta, chaywanmi replicación y escalamiento nisqa rurakunqa tupuykuna AbE y CRVC nisqakuna.
- Sapa departamentokunapim plataformas territoriales/sectorales nisqawan yanapachikunqa, llaqtakunamanta yachasqankuta willanakunankupaq, chaywanmi AbE nisqa, Cadenas de Valores Resilientes Climáticas nisqakunata mast'ariyta hinaspa yapamanta rurayta.

## **8 Hatun ruraykuna qhawarinapaq**

Kay qatiq tawlapiqua rikukunmi hatun ruraykuna, chaykunatam qhawarina proyecto qallariypi, ruraypipas.

Tawla 5: Hatun ruraykuna qhawarinapaq qallariypi, ruraypi ima.

Rurana	Llamk'ana	Pacha	Responsabilidad nisqa
<i>Consultas chaymanta comunicación nisqa</i>			
1.1.1. AbE nisqa tupuykunata, Cadenas de Valores Resilientes Climáticas nisqakunatapas qullqichakunanpaq, hunt'akunanpaq ima basekunata churay	Huk estrategia de comunicación y compromiso nisqa ruray, sociokunawan kuskachasqa, chaypim qhawarina mecanismos de divulgación nisqakunata grupos desfavorecidos/vulnerables nisqapaq (kaypi, qhawarinapaq, radiopi willakuykunata, material qichwa simipi, promotores locales quechua rimaqkunapaq).	Incepción nisqa	GIZ
1.1.2. AbE nisqa tupuykunata, Cadenas de Valor Resilientes Climáticas nisqakunatapas qullqichakuy hinaspa ruray	Aseguray sut'i rimanakuy interesadokunawan proyecto coordinación nisqamanta huk programas gubernamentales relevantes nisqakunawan Agroideas, Agrorural, hukkunapas.	Implementación nisqa	GIZ en coordinación con MIDAGRI
1.1.1. AbE nisqa tupuykunata, Cadenas de Valores Resilientes Climáticas nisqakunatapas qullqichakunanpaq, hunt'akunanpaq ima basekunata churay	Proyectopaq, Fondo Competitivo Punapaqpas ima willakuykunatapas (cartelkuna, volantekuna, hukkunapas) rurana, chaypiqa qhawarinataqmi mana allin qhawasqa/vulnerables nisqa huñukunanpaq mecanismos de difusión nisqakunata.	Incepción nisqa	GIZ y Profonanpe
1.1.2. AbE nisqa tupuykunata, Cadenas de Valor Resilientes Climáticas nisqakunatapas qullqichakuy hinaspa ruray	Chay proyectomanta, Fondo Competitivo Punamanta ima willakuykunata riqsichinapaq, llaqta radiowan riqsinakuy hinaspa rimanakuy.	Incepción nisqa	GIZ y Profonanpe
1.1.1. AbE nisqa tupuykunata, Cadenas de Valores Resilientes Climáticas	Contratar promotores locales (pikunachus qhichwa simita rimanku) hinallataq OSC nisqakunata	Incepción nisqa	GIZ

<i>nisqakunatapas qullqichakunanpaq, hunt'akunanpaq ima basekunata churay</i>	<i>llaqta ayllukunaman chay proyectomanta willanankupaq.</i>		
<i>1.1.2. EbA nisqa tupuykunata, Cadenas de Valor Resilientes Climáticas nisqakunatapas qullqichakuy hinaspa ruray</i>	<i>Llamada de propuestas nisqamanta, llaqtapi ruraykunamanta (qhawariy criterios de elegibilidad, criterios de selección, etc.) kastilla simipi, qhichwa simipi ima willakuykunata mast'ariy.</i>	<i>Implementación nisqa</i>	<i>Profonanpe nisqa</i>
<i>1.2.1 Ñawpa yachaykunata, ruraykunata allichina, musukyachina, mast'ariy</i>	<i>Mama rimaykunapi (quechua/castellano) allin ruraykunata wiñachina, mast'ariy.</i>	<i>Implementación nisqa</i>	<i>Instituto de Montaña GIZ</i>
	<i>Ayllupura yachaykunata t'inkinakuypaq pasantías nisqakunata wakichina.</i>	<i>Implementación nisqa</i>	<i>Instituto de Montaña GIZ</i>
<i>1.2.2 Sistemas comunitarios de monitoreo y observación nisqakunata rurana, AbE nisqa ruraykunapa imayna kayninta tupunapaq, chayhinallataqmi políticas regionales y nacionales nisqamanta yuyaykunata quna.</i>	<i>Ayllullaqta rikhurayana, rikhurayana sistemakunata paktachina.</i>	<i>Implementación nisqa</i>	<i>Instituto de Montaña</i>
<i>3.1.1 Yachayninkuta kallpacharina kanqa chay AbE nisqata, chaymanta resiliencia climática nisqatawan chay procesos de planificación territorial y gobernanza nisqapi churasqa kananpaq</i>	<i>AbE nisqapi, CRVC nisqapipas llaqtapa experienciankunamanta yachasqakunam plataforma territorial/sectoral nisqapi replicasqa hinaspa escalasqa.</i>	<i>Implementación nisqa</i>	<i>GIZ en coordinación con MIDAGRI y SERNANP</i>
	<i>Llaqta runakunapa churapakuyninta kallpanchana, plataformas locales y regionales nisqapi, procesos de decisiones nisqapi.</i>	<i>Implementación nisqa</i>	<i>GIZ en coordinación con MIDAGRI y SERNANP</i>
<i>Transversal</i>	<i>Mamallaqta, suyu, llaqtapi ruraqkunata willana.</i>	<i>Implementación nisqa</i>	<i>GIZ en coordinación con otras EEs</i>

<i>nisqa</i>			
<i>Transversal nisqa</i>	<i>Proyectorpa rurasqanmanta willakuy.</i>	<i>Implementación nisqa</i>	<i>GIZ en coordinación con otras EEs</i>
<i>Mecanismo de Respuesta de Quejas (GRM) nisqa SAS1 nisqaman hina (qhaway Anexo 6a)</i>			
<i>Transversal nisqa</i>	<i>Tukuy EE (específicamente Profonanpe) nisqapa GRM estrategias nisqakunata qhawarispas Mecanismo de Resolver de Quejas (GRM) nisqa tukuchiy .</i>	<i>Incepción Qallariy</i>	<i>GIZ wakin EEkunawan kuskanchasqa</i>
<i>Transversal nisqa</i>	<i>Huk EEkunawan kuskanchasqa kayta qhawariy (aswantaqa MIDAGRlwan Profonanpewan)</i>	<i>Implementación nisqa</i>	<i>GIZ EEkunawan kuskanchasqa</i>
<i>Transversal nisqa</i>	<i>Llapan ruraqkunaman willasqa kanankupaq, kunan kaq GRM nisqakunamanta, imayna chayman yaykunapaqpas (kastilla simipi, qhichwa simipi willanakuyta qhawarispas)</i>	<i>Implementación nisqa</i>	<i>GIZ en coordinación con EEs</i> <i>GIZ EEkunawan kuskanchasqa</i>
<i>Transversal nisqa</i>	<i>Implementación del GRM GRM nisqa hunt'akuynin</i>	<i>Implementación nisqa</i>	<i>GIZ EEkunawan kuskanchasqa</i>
<i>Transversal nisqa</i>	<i>Aseguray willakuykunata hinaspa retroalimentación nisqakunata llalliq interesadokunaman willanankupaq, pakasqa rimaykunata qhawarispas.</i>	<i>Implementación nisqa</i>	<i>GIZ EEkunawan kuskanchasqa</i>
<i>Implementación chaymanta Monitoreo nisqa</i>			
<i>1.1.1. AbE nisqa tupuykunata, Cadenas de Valores Resilientes Climáticas nisqakunatapas qullqichakunanpaq, hunt'akunanpaq ima basekunata churay</i>	<i>. Garantizana huk proceso participativo nisqa AbE hinaspa CRVC nisqa tupuykuna akllaypi, chay fondo competitivo Puna nisqapa churakuyninpaq.</i>	<i>Implementación nisqa</i>	<i>GIZ llaqtapi promotores nisqawan, OSC nisqawan ima kuskachasqa</i>

<p>1.1.1. AbE nisqa tupuykunata, Cadenas de Valores Resilientes Climáticas nisqakunatapas qullqichakunanpaq, hunt'akunanpaq ima basekunata churay</p>	<p>Chay diagnóstico climático específico de sitio nisqa ruraypiqa proceso participativo nisqatam qhawarina.</p>	<p>Implementación nisqa</p>	<p>GIZ Ilaqtapi promotores nisqawan, OSC nisqawan ima kuskachasqa</p>
<p>1.2.2 Sistemas comunitarios de monitoreo y observación nisqakunata rurana, AbE nisqa ruraykunapa imayna kayninta tupunapaq, chayhinallataqmi políticas regionales y nacionales nisqamanta yuyaykunata quna.</p>	<p>Sistemas comunitarios de monitoreo y observación nisqakunata rurana, AbE nisqa ruraykunapa imayna kayninta tupunapaq, chayhinallataqmi políticas regionales y nacionales nisqamanta yuyaykunata quna.</p>	<p>Implementación nisqa</p>	<p>Instituto de Montaña nisqa</p>

Chaymantapas, Anexo 5 nisqapim, 8 tawkupiq, qallariypi, ruraypipas, imaymana interesadokunawan rimanakunapaq hatun ruraykunamanta qhawarisqa kachkan.

## 9 Tukuchiynuna, yuyaychaykununa ima

- Teritoriokunapi consulta rurayqa, octubre killapi 2022 watapi qallarisqa, chaymanta aymuray killapi 2023 watapi, achkha espectro de interesados nisqakunawan rimanakunankupaq, paykunam anchata yanapakurqanku kay qillqasqata rurankupaq, chayhinallataq proyectopa tukuy ima rurayninpipas.
- Interesadokuna generalmente yanaparqanku proyectota hinaspa principios centrales nisqakunatapas. Paykunaqa riqsirqakum Pacha t'ikraypa rurayninkupi, kawsayninkupipas aswanta imapas rurakusqanmanta, chaymi sapa wata aswan qhawarisqa kachkan. Importantemi kayta qhawarina, maypachachus hatun tallerkuna subnacional (gobierno regional) nisqapi, proyecto de factibilidad nisqapi interesadokunapa llamk'ayninta yanapaptinkupas, allinta qhawarina nivel local nisqapi, chay tallerkunaqa suyakuykunata hatarichinman mana garantiayuq huk ayllu ukhupi proyectomanta.
- Plan de Compromiso de Interesados (SEP) nisqa documento dinámico hina qhipan, chaymi necesitan sapa kutilla adaptacionta proyectokuna ruraywan kуска. Kaymi qhawarichin proyecto ruraypi interesadokuna hinalla kanankupaq.

## Anexo 1a. Consultas nisqamanta Interesados nisqakunaman – kantaray killa 2022 watapi



CRVA Workshop  
report Jan2022.pdf

## Anexo 1b. Consultas nisqamanta Interesados nisqakunaman – Octubre **killapi** 2022 watapi



Consultas octubre  
2022.pdf

## Anexo 1c. Consultas nisqamanta Interesados nisqakunaman – Noviembre killapi 2022 watapi



Consultas noviembre  
2022



© GIZ

*Figura niska 6: Cuenca Consejopa Huñunakuyin Cusco Ilaqtapi*



Figura niska 7: Reunión Nuñoa, Puno

## Anexo 1d. Plan de Consultas a las partes interesadas – Mayo killapi 2023 watapi



Consultation plan.pdf

## Anexo 1e. Consultas nisqamanta Interesados nisqakunaman– Acta 2023 watapi aymuray killapi



Consultas mayo  
2023





Figura niska 8: Apurimac Ilaqtapi huñunakuy



Figura niska 9: Apurimac Ilaqtapi huñunakuy



Figura niska 10: Apurímac Ilaqtapi huñunakuy



Figura niska 11: Qusqu llaqtapi huñunakuy



Figura niska 12: Asociación de productores interandina de cuyes, CC. Maranpaqui, Ocongate, Quispicanchis, Cusco



*Figura niska 13: Reserva Nacional de Salinas y Aguada Blanca, Arequipa*



*Figura niska 14: Gobierno regionalwan, programas MIDAGRIwan huñunakuy, Arequipa*



Figura niska 15: Arequipa suyupi warmi ruruchiq asociacionkunawan huñunakuy



Figura niska 16: Arequipapi sector privadowan huñunakuy

## Anexo 1f. Taller de Validación – Junio killapi 2023 watapi



Consultas\_Factibilida  
d\_June2023.pdf



Figura niska 17: Taller de Validación en Lima Ilaqtapi 27.06.2023



Figura niska 18: Taller de Validación en Lima Ilaqtapi 27.06.2023

## **Anexo 1g. Estudio Hidrológico nisqamanta Validación Huñunakuy – Octubre killapi 2023 watapi**



Hydrological Study  
Validation Meeting Or

## **Anexo 2. Resumen de Consultas nisqamanta Interesados nisqakunaman**

Reunión/ Taller	Fecha	Tipo de actor	Nombre	Total	M	F	IPLCs	Otros actores
1. Taller Virtual con partes interesadas relevantes nacional y regionales relacionadas a validar cadenas de impacto climático.	01.21.21		Total	31	19	12	2	29
		Plataforma multiactor	Consejo de Cuenca Quilca-Chili		1			
		ONG	Descosur -ONG			1		
		Academia	Escuela Profesional de Biología – Facultad de Ciencias – UNSAAC		1			
		Estado	Regional Gobierno Puno		3			
		ONG	Helvetas Swiss Intercooperation		1	2		
		Estado	IGP		1			
		Privado	Illariy, Biodiversidad y Desarrollo		1			
		Estado	INAIGEM		1			
		Estado	INIA		3			
		Estado	Instituto de Desarrollo y Medio Ambiente		1			
		Estado	MIDAGRI			2		
		Estado	Oficina Regional de Gestión de Riesgos y Seguridad – COER		1			
		ONG	AEDESONG		1			
		ONG	Ayuda en Acción ONG		1			
		ONG	Patronato de Nor Yauyos Cochas ONG		1	1		
		Estado	SENAMHI		1	1		
		Academia	UNAP -University		2			
		Academia	UNSAAC - University		2			
Independiente	Independiente		1	1				
2. Reunión con MIDAGRI, MINAM, SERNANP – Lima	09.27.22		Total	8	5	3	-	8
		Estado	Sierra y Selva exportadora		2			
		Estado	Agroideas,		1	1		
		Estado	PSI			1		
		Estado	Agrorural		1			
		Estado	MINAM		1	1		
3. Reunión con ANA,ONG DESCOSUR, SEDAPAR, SERNANP – Arequipa Ciudad	09.28.22		Total	3	3	-	-	3
		Estado	Autoridad Nacional del Agua (ANA) – Arequipa		1			
		ONG	Descosur ONG		1			
		Estado	Sernanp		1			
4. Reunión con comunidades y asociaciones de productores en Tambo Cañahuas, Pillones, Yanque – Reserva Nacional de Salinas y Aguada Blanca en Arequipa	09.29.22		Total	3	2	1	3	-
		IPLC	President of community Tambo Cañahuas– Yanahuara		1			
		IPLC	Presidente de la Asociación para la mejora genética de alpacas y crianza de truchas Irolaca (ASMEGACRIT) – Pillones		1			
		IPLC	Presidente de Artesanos de Chalhuanca – Yanque			1		
	09.30.22		Total	7	7	-	7	-



Reunión/ Taller	Fecha	Tipo de actor	Nombre	Total	M	F	IPLCs	Otros actores
5. Reunión con comunidades y asociaciones de productores en San Juan de Tarucani, Reserva Nacional de Salinas y Aguada Blanca en Arequipa		IPLC	Presidente de la comunidad campesina . Condori		1			
		IPLC	Personas en Estancia Huayllani y microrrepresa "Mollepunco		1			
		IPLC	Presidente de la Comunidad Campesina de San Juan de Tarucani		1			
		Estado	Municipalidad distrital de San Juan de Tarucani,		1			
		IPLC	Personas en Microrrepresa "Turcamayo",		1			
		IPLC	Presidente de la Comunidad Campesina de Salinas Huito,		1			
		IPLC	Presidente del comité de Manejo de Vicuñas de Salinas Huito		1			
6. Reunión con organizaciones de productores representativas	10.01.22		Total	5	5	-	2	3
		ONG	AIA. Ascalpe,		1			
		IPLC	FRALPACA		1			
		Privado	Cesem,		1			
		Estado	GRA Alpacas Caylloma		1			
		Privado	Cámara Comercio Arequipa		1			
7. Reunión con SA y CONDESAN	10.04.22		Total	3	2	1	-	3
		Estado	Sierra Azul (Executive Director),		1			
		ONG	CONDESAN		1	1		
8. Reunión con organizaciones de productores representativas, Cusco	11.15.22		Total	5	5	-	-	5
		IPLC	SPAR (dirigente y facilitador)		2			
		Estado	Proyecto Alpacas Agrorural		1			
		Estado	Proyecto Alpacas GORE Cusco		1			
		IPLC	SPAR Cusco		1			
9. Reunión con OSCs y asociaciones de productores, Cusco	11.16.22		Total	3	2	1	-	3
		ONG	Arariwa -ONG		2			
		IPLC	CAAP			1		
10. Reunión con comunidades y asociaciones de productores en Pucabamba,	11.17.22		Total	20	8	12	20	-
		IPLC	Comunidad Campesina Tinke – Anexo Chiccasapampa		1			
		IPLC	Comunidad Campesina Tinke – Asociación artesanos / cuyes,		3			

Reunión/ Taller	Fecha	Tipo de actor	Nombre	Total	M	F	IPLCs	Otros actores
Ocongate, Cusco		IPLC	Comunidad Campesina Tinke – Asociación cuyes / papas nativas			6		
		IPLC	Comunidad Campesina Tinke – Cuyero independiente		2	4		
		IPLC	Comunidad Campesina Lullucha		1	1		
		IPLC	Granja Chaskita – Ccoñamuro		1	1		
11. Reunión con comunidades y asociaciones de productores en Pitumarca, Canchis, Cusco	11.18.22		Total	46	25	21	46	-
		IPLC	Asociación Cerro Colque Yupana		2			
		IPLC	Asociación Cerro Ñauña		1			
		IPLC	Asociación Huayna Conde		2			
		IPLC	Comunidad Campesina Ananiso			5		
		IPLC	Comunidad Campesina Chillca		7	7		
		IPLC	Comunidad Campesina Kinraya			1		
		IPLC	Comunidad Campesina Osefina		1	1		
		IPLC	Cooperación ADIANES – Perú		8	7		
		Estado	M. D. Pitumarca		4			
12. Reuniones con comunidades y asociaciones de productores en Sicuani, Cusco	11.19.22		Total	46	25	21	46	-
		IPLC	Asociación los Andes		10	6		
		IPLC	Comunidad Campesina Condorsenca		15	15		
13. Reunión con comunidades y asociaciones de productores en Sicuani, Cusco	11.20.22		Total	8	-	8	8	-
		IPLC	Comunidad Campesina Ccanccahua – Asociación Sumac Chaska			8		
14. Reunión con gobierno Local, cooperativas y asociaciones de productores en Sicuani, Cusco y en Nuñoa, Puno	11.21.22		Total	104	38	66	103	1
		Estado	Sub-Gerencia de desarrollo agropecuario		1			
		IPLC	A.A. Cantolao		1			
		IPLC	COOPECAN PERÚ		9	3		
		IPLC	A.S. A. Sayarihuayna			1		
		IPLC	A.S. ALA CCPP. Pasanacolla		1	2		
		IPLC	A.S. ALP Amansaya Puno		1			
		IPLC	A.S. Artesanas Manuela Copacondori		1			
IPLC	A.S. Artesanas Paracoa			1				

Reunión/ Taller	Fecha	Tipo de actor	Nombre	Total	M	F	IPLCs	Otros actores
		IPLC	A.S. Central Alpaca Nuñoa			1		
		IPLC	A.S. Flor de Sancayo			7		
		IPLC	A.S. Huaycho		2	2		
		IPLC	A.S. Mujeres Manos Mágicas			1		
		IPLC	A.S. Productores Anansaya			1		
		IPLC	A.S. Sayarihuayna			2		
		IPLC	A.S. Vicuña Andina			3		
		IPLC	Alto Quenamari		1	1		
		IPLC	Alto Quenamhui		1			
		IPLC	Anexo Huanacopampa		1			
		IPLC	APA Rio Norte		1	1		
		IPLC	APROCSAN – Combo		1			
		IPLC	Asoc. Alp. Cujani			1		
		IPLC	Asoc. Manos Mágicas		1	2		
		IPLC	Asoc. Sollocondo			1		
		IPLC	Asoc. Soyori Huayna			1		
		IPLC	Asoc. Vicuña Andina			17		
		IPLC	Asociación Combo		2			
		IPLC	Asociación de productores pecuarios artesanos Chillihua		2			
		IPLC	Asociación M. Rio Norte			1		
		IPLC	Asociación Mariano Melgar		2			
		IPLC	Asociación productores camélidos sudamericanos andinos APROSSAN -		1	1		
		IPLC	Comunidad Campesina. Cangalli Pichakani		3	9		
		IPLC	Comunidad Campesina Salcoconcho		1			
		IPLC	Cojochuani			1		
		IPLC	Diego Tapara			1		
		IPLC	Gucnamar			1		
		Estado	M. D. Nuñoa		1			
		IPLC	Mariano Melgar		4	5		
		IPLC	Rio Norte		1	1		
		IPLC	S. Combo		1			
		IPLC	Sector Antacalla		2			
			Total	28	9	19	28	-
15. Reunión con comunidades, asociaciones de productores y cooperativas en Santa Rosa, Puno y Phinaya, Sicuani, Cusco	11.22.22	IPLC	Apu Kunurana del centro poblado K.A			1		
		IPLC	Art. Nuevo Amanecer			2		
		IPLC	Artesanía Apu Kunurana			3		
		IPLC	Artesanía Apu Kunurana Alto			1		
		IPLC	As. Av. Imasumac			1		
		IPLC	Asc. De artesanos Sumaq Maki Santa Rosa de Lima			4		

Reunión/ Taller	Fecha	Tipo de actor	Nombre	Total	M	F	IPLCs	Otros actores
		IPLC	Asoc. Artesanas las Vicuñitas			1		
		IPLC	Asoc. Artesanas las vicuñitas de Chachajota			1		
		IPLC	Asociación de productores Pancca Yanccaña			1		
		IPLC	Asociación productores agropecuarios alto Parina		1			
		IPLC	Cpcs. Yurac Cancha		2			
		IPLC	Nuevo Amanecer				1	
		IPLC	Nuevo Amanecer A.P.S				1	
		IPLC	P.P.A Monaypato Buenavista		1			
		IPLC	Presidenta de Artesanas				1	
		IPLC	Yurac Cancha				1	
		IPLC	COOPECAN Perú			5	1	
16. Reunión con gobierno regional y plataforma de MIDAGRI y SENAMHI en Arequipa	11.22.22		Total	15	13	2	-	15
		Estado	DGGT – MIDAGRI			1		
		Estado	Agrorural U2 Cusco		1			
		Estado	Sierra y Selva exportadora		1			
		Estado	Agroideas		1			
		Estado	P.E.S.C.S		1			
		Estado	ANA – AAA		2			
		Estado	PSI		1			
		Estado	INIA		1			
		Estado	GERAGRI		3	1		
		Estado	GRRNGA		2			
17. Cooperación Internacional y OSCs Reunión (virtual)	04.21.23		Total	40	22	18	-	40
		Donantes Internacionales	Agencia de Cooperación Internacional del Japón (JICA)		1			
		Donantes Internacionales	Agencia Suiza para el Desarrollo y la Cooperación (COSUDE)			1		
		Donantes Internacionales	Banco de Desarrollo de América Latina (CAF)		3			
		Donantes Internacionales	Banco Mundial (BM)			1		
		ONG	Bioversity International			1		
		ONG	Centro Internacional de la Papa (CIP)		2			
		ONG	Conservacion Amazonica ACCA			2		
		Donantes Internacionales	Embajada de Canada		1	1		
		Donantes Internacionales	Embajada de Israel en Perú		1			
		Donantes Internacionales	Embajada del Reino Unido			1		
		Donantes Internacionales	FAO		1			
ONG	Forest Trends		1					

Reunión/ Taller	Fecha	Tipo de actor	Nombre	Total	M	F	IPLCs	Otros actores
		ONG	FSS-Perú		2	2		
		ONG	Helvetas Swiss Intercooperation			1		
		ONG	Instituto Global para el Crecimiento Verde (GGGI)			1		
		Donantes Internacionales	Instituto Interamericano de Cooperación para la Agricultura (IICA)		1			
		Estado	MIDAGRI		3	4		
		Donantes Internacionales	PNUD		1			
		ONG	Sociedad Peruana de Derecho Ambiental (SPDA)			1		
		ONG	SOCODEVI		2			
		ONG	SUCO			2		
		Academia	Universidad Científica del Sur		1			
		ONG	Wildlife Conservation Society (WSC)		1			
ONG	World Coffee Research (WCR)		1					
18. Reunión con Gobierno Regional y programas de MIDAGRI en Arequipa	05.03.23		Total	17	13	4	-	17
		Estado	Proyecto Camélidos GORE		1			
		Estado	Proyecto Camélidos GRAA		1	1		
		Estado	Proyecto. 4 Provincias		2			
		Estado	GRAA		1	3		
		Estado	GRAG Arequipa		1			
		Estado	SGPA-ACS		1			
		Estado	Proyecto. 8 provincias		1			
		Estado	INIA - Arequipa		1			
		Estado	PSI - Arequipa		1			
		Estado	Agroideas - Arequipa		1			
		Estado	MIDAGRI-Arequipa		1			
		Estado	SERFOR - Arequipa		1			
19. Taller con partes interesadas del sector publico-Privado en Arequipa	05.03.23		Total	27	15	12	-	27
		IPLC	Sibayo		1			
		IPLC	ASOPEXU			1		
		Estado	SERFOR – AQP		1	1		
		ONG	ONG Labor		1	1		
		ONG	ONG Descosur			3		
		Privado	Colca camel		1			
		Estado	SERNANP		1			
		Privado	Cámara de Comercio		1			
		Estado	SENASA		1			
		Estado	MIDAGRI		1			
		Estado	Gerencia Regional de Agricultura			1		
		Independiente	Particular			1		
		Estado	ARMA		2	1		
Estado	SEDAPAR		4	3				
Estado	Sunass – ORSARE		1					

Reunión/ Taller	Fecha	Tipo de actor	Nombre	Total	M	F	IPLCs	Otros actores
20. Reunión con gobiernos locales y asociaciones de productores en Chachas y municipalidad de Oropesa , Arequipa	05.04.23		Total	12	10	2	12	-
		Estado	Municipalidad de Chachas		2	2		
		Estado	Programa Agropecuario		3			
		IPLC	Comisión de Usuarios		1			
		IPLC	Asociación Agropecuario Nuevo Amanecer		1			
		Estado	Municipalidad de Oropesa		3			
21. Taller con asociaciones de productores en Tambo Tolconi y Orcopampa Reunión en Arequipa	05.05.23		Total	38	34	4	38	-
		IPLC	Asociación ACRIALHUAY		1			
		IPLC	Asociación ACRICOS		1			
		IPLC	Asociación Almilla			1		
		IPLC	Asociación APROMAVIT		2			
		IPLC	Asociación Arcolris C.S.		1			
		IPLC	Asociación Artrianachua			1		
		IPLC	Asociación ASCOVI		1			
		IPLC	Asociación ASCRICOVIM		1			
		IPLC	Asociación de Alpacas Agroideas		1			
		IPLC	Asociación de Alpacas de Checotaña			1		
		IPLC	Asociación de Alpacas Nuevo Amanecer ALPACAY		1			
		IPLC	Asociación el trio		1			
		IPLC	Asociación Nuevo Amanecer Alpacas		1			
		IPLC	Asociación Sumac Recchari		1			
		Estado	Municipalidad de Chachas		1			
		Estado	Municipalidad del Centro Poblado de Tolconi		1			
		IPLC	Poblador		13	1		
		IPLC	Presidente – JAL		1			
		IPLC	Presidente Asociación APROCOVET OJUYO		1			
IPLC	Presidente del Anexo Checotaña		1					
IPLC	Productor		1					
IPLC	Representante Sumak Recchari		1					
Privado	PARA Buenaventura		3					
22. Taller con comunidades, asociaciones de productores y organizaciones	05.08.23		Total	42	32	10	40	2
		Estado	Agencia Agr. Antabamba		1			
		Estado	Agrorural – Antabamba		1			
		IPLC	Asociación de Alpaqueros		1			

Reunión/ Taller	Fecha	Tipo de actor	Nombre	Total	M	F	IPLCs	Otros actores
representativas en Antabamba (Apurimac) y Reunión en municipalidad de Antabamba		IPLC	Asociación de Alpaqueros Chuñoahuacho – Antabamba			1		
		IPLC	Asociación de productores alpaqueros del fundo ccocone		1			
		IPLC	Asociación de productores alpaqueros y agropecuarios “Apucuguro”		1			
		IPLC	Asociación de productores Alpaqueros del fundo Ccoconsa				1	
		IPLC	Comunidad Campesina Curanco		1			
		IPLC	Comunidad Campesina Antabamba		2			
		IPLC	Comunidad Campesina Chuñoahuacho		3		1	
		IPLC	Comunidad Campesina Curanca		1		1	
		IPLC	Comunidad Campesina Mollocco		3			
		Estado	Centro Salud Antabamba		1			
		IPLC	Comunidad Campesina Chuñoahuacho – Antabamba		1			
		IPLC	Comunidad Campesina – Curanco Presidente Comunal		1			
		IPLC	Community Enterprise Comunal Collimayo		2			
		Estado	Municipalidad de Huaquirca		2			
		IPLC	Productora Alpaquera Curanco				1	
		IPLC	Productor		1		1	
		IPLC	Productor Alpaquero		2			
		IPLC	Productor Alpaquero – Antabamba		2			
		IPLC	Productor Alpaquero Huaquirca		1			
		IPLC	Productora Alpaquera – Antabamba				1	
		IPLC	Productora Alpaquera Huaquirca				2	
		Estado	Regidor Antabamba		1			
		IPLC	SPAR – Antabamba		2			
		IPLC	SPAR -Huaquirca		1			
Estado	Sub Gerente de Desarrollo Económico – Antabamba				1			
	05.08.23		Total	17	14	3	15	2

Reunión/ Taller	Fecha	Tipo de actor	Nombre	Total	M	F	IPLCs	Otros actores
23. Taller con gobierno local, SERNANP, y comunidades en Reserva Paisajística de Cotahuasi – Arequipa		Estado	Agrorural		1			
		Estado	Agrosalud Trade		1			
		IPLC	Comunidad Campesina Andamarca		1			
		IPLC	Comunidad Campesina Chincayllapa		1	1		
		IPLC	Comunidad Campesina Huarhua		1			
		IPLC	Comunidad Campesina Huarqui		1			
		IPLC	Comunidad Campesina Mungui		1			
		IPLC	Comunidad Campesina Pompamarca		1			
		IPLC	Comunidad Campesina Taurismo		1			
		IPLC	Comunidad Campesina Tenecaca		1			
		Estado	Municipalidad Provincial La Unión		2	2		
		Estado	Municipalidad de Huaynacotas		1			
		Estado	Municipalidad Puyca		1			
24. Reunión con comunidades y asociaciones de productores en y Taller en Oropesa, Apurímac	05.09.23		Total	66	46	20	64	2
		ONG	ONG Centro Bartolomé de las Casas		2			
		IPLC	Asociación Apu Alpa Kilcata		1			
		IPLC	Asociación Apu Vilcarama			1		
		IPLC	Asociación Cusco chile Vilcarana		1			
		IPLC	Asociación Juventud Vida Esperanza		1			
		IPLC	Asociación Muñaypacchocha de Ccosccaña		1			
		IPLC	Asociación Nuevo Amanecer Ampacho		2			
		IPLC	Asociación Nuevo Amanecer de Ninacasa Ampacho		1			
		IPLC	Asociación Vilcarana		1			
		IPLC	C. Distrito Oropesa			1		
		IPLC	Comunidad Campesina Allauca		2			
		IPLC	Comunidad Campesina Anco		1			
		IPLC	Comunidad Campesina Casccaña		1			
		IPLC	Comunidad Campesina Ccasccaña		3	1		
IPLC	Comunidad Campesina Challamarca		1					



Reunión/ Taller	Fecha	Tipo de actor	Nombre	Total	M	F	IPLCs	Otros actores
		IPLC	Comunidad Campesina Chicllamarca		2			
		IPLC	Comunidad Campesina de Totora Oropesa			1		
		IPLC	Comunidad Campesina Juntaya		1	1		
		IPLC	Comunidad Campesina Kilcata		3	1		
		IPLC	Comunidad Campesina Oropesa		1			
		IPLC	Comunidad Campesina Sonccoccocha		1			
		IPLC	Comunidad Campesina Soncococho		1			
		IPLC	Comunidad Campesina Totorá		1	1		
		IPLC	Comunidad Campesina Totorá Oropesa		1			
		IPLC	Comunidad Campesina Yumire			1		
		IPLC	Comunidad Campesina Oropesa		1			
		IPLC	Comunidad Campesina Totorá		4	6		
		IPLC	Comunidad Campesina Totorá		1			
		IPLC	Comunidad Campesina CC Anco			1		
		IPLC	Comunidad Campesina CC Oropesa		1	1		
		IPLC	Comunidad Campesina CC. Totorá Oropesa		5			
		IPLC	Comunidad Campesina CC Killkata		1			
		IPLC	Cooperativa Corazón Andina			2		
		IPLC	Distrito Oropesa			1		
		IPLC	Oropesa		1			
		IPLC	Presidente Comunidad Juntaya		1			
		IPLC	Presidente de CC. Kilcata		1			
		IPLC	Santa Rosa Ancco CC. Oropesa			1		
		IPLC	Totorá Huanca		1			
			Total	6	5	1	-	6
25. Reunión con gobierno regional en Abancay, Apurímac	05.10.23	Estado	Dirección Agraria Apurímac		1			
		Estado	Director Pro Desarrollo		1			
		Estado	Equipo Técnico GRDE		1	1		
		Estado	Gerencia Comercial		1			
		Estado	Gerencia Regional de Desarrollo Económico		1			
	05.11.23		Total	17	11	6	-	17

Reunión/ Taller	Fecha	Tipo de actor	Nombre	Total	M	F	IPLCs	Otros actores
26. Reuniones con programas de MIDAGRI, plataforma CEGRA, SUNASS, OSCs en Abancay, Apurímac		Estado	Sierra y Selva Exportadora			1		
		Estado	ATFFS – AP – SERFOR		1			
		Estado	INIA		1			
		Estado	Agroideas		1			
		Estado	ANA		1			
		Estado	Agrorural		1			
		Estado	Sunass		2	2		
		Estado	Emusap		1	1		
		Estado	CEDES		1	2		
		Estado	FONCODES		1			
		Estado	Gobernador Regional		1			
27. Talleres con asociaciones de productores y OSCs en Tamburco y Abancay en Apurímac	05.12.23		Total	24	16	8	11	13
		IPLC	As. APROLEK		1			
		IPLC	As. De mujeres de la agricultura familiar		1			
		IPLC	As. Ganado Lechero		1			
		IPLC	Aso. Ecoturismo			1		
		IPLC	Asociación Agropecuaria Chupapata			1		
		IPLC	Asociación Pautillay			1		
		IPLC	Asociación Umaccata			1		
		ONG	IDMAONG			1		
		Estado	Municipalidad Distrital Tamburco		1			
		IPLC	S. Ccorituani		1			
		Estado	SERNANP - ANA		1			
		Estado	Agrorural		2			
		ONG	CEDESONG			1		
		ONG	CESALONG		1			
		Estado	EPS EMUSAP		2			
		IPLC	Grupo Líderes GIRH Mariño		1			
		ONG	IDMAONG		1			
Independiente	Independiente		3	1				
Estado	Sierra y Selva exportadora				1			
28. Taller con gobierno regional, programas de MIDAGRI y OSCs en Cusco	05.15.23		Total	29	20	9	-	29
		Estado	AAA / ANA		1			
		Estado	Agroideas			1		
		Estado	Agrorural		1			
		Estado	INA		1			
		Estado	PESCS			1		
		Estado	PSI		1			
		Estado	SENASA		1			
		Estado	SERFOR - Cusco		1			
		ONG	ACEMAA			1		
		ONG	ANDES			1		
		ONG	Centro Bartolomé de las CasasONG		1	1		
		ONG	ECOANONG		1			
		Estado	EMPSSAPAL		1			
Estado	GERAGRI - Cusco				1			

Reunión/ Taller	Fecha	Tipo de actor	Nombre	Total	M	F	IPLCs	Otros actores
		Estado	IMA		1			
		Estado	INAIGEM		1			
		ONG	organizacion		1			
		ONG	PREDESONG			1		
		Estado	SERFOR - Cusco			2		
		Estado	Sunass		2			
		Estado	GERAGRI		3			
		Estado	Gob. Regional Cusco Gerencia RRNN		1			
		Estado	GR Cusco / SGFOR		1			
		Estado	SGPARN		1			
29. Reunión con gobierno local, asociaciones de productores, comunidades, y OSCs en Lamay, Cusco	05.16.23		Total	36	29	7	30	6
		IPLC	AC		1			
		IPLC	Agropecuario CC. Huancco - Mollomocco		1			
		Estado	Agrorural - Calca		2			
		ONG	Asociación ARARIWA		1			
		IPLC	C Huancuayllo		1			
		IPLC	C. Chuquibamba			1		
		IPLC	C.C. Huancco Medio Ambiente		1			
		IPLC	C.C. Zanac Chuquibamba		1			
		IPLC	CC Huancco Mollmoc		1			
		IPLC	CC Lamay Ccoscco		1			
		IPLC	CC Piques		1			
		IPLC	CC Sayhua		1			
		IPLC	Chumpi		1			
		IPLC	Chuquibamba		1			
		IPLC	Comité Pecuario		1			
		IPLC	H pellpento		1			
		IPLC	Huama		1			
		IPLC	Huarqui		1			
		Estado	IMA Municipalidad de Lamay		1			
		IPLC	M.C. Poblado Huama Janac		1			
		Estado	M.D. de Lamay			2		
		Estado	M.D. Lamay		1	2		
		Estado	MDL		1			
		Estado	Municipalidad Lamay		1	1		
		ONG	OMA Lamay		1			
		ONG	ONGD Desea Perú		1	1		
		Estado	Policia Nacional Lamay		1			
IPLC	Presidente de Ronda		1					
IPLC	Recursos Naturales CC. Huancco - Pillpinto		1					
IPLC	SGIDUR - Lamay		1					
30. Reunión con comunidades, asociaciones de productores	05.17.23		Total	31	28	3	31	-
		IPLC	Alpaquira Chucanca		1			
		IPLC	Alpaquiro Huilloc		1			
		IPLC	Comunidad Campesina CC Tastayoc		2			

Reunión/ Taller	Fecha	Tipo de actor	Nombre	Total	M	F	IPLCs	Otros actores
en Ollantaytambo, Cusco		IPLC	Comunidad Campesina CC. Huilloc		3			
		IPLC	Comunidad Campesina CC. Patacancho		3			
		IPLC	Comunidad Campesina CC. Pillcobamba			1		
		IPLC	Comunidad Campesina CC. Rayan		2			
		IPLC	Comunidad Campesina CC. Rumira Sonduyo		1	1		
		IPLC	Comunidad Campesina CC. Urbamba		1			
		IPLC	Comunidad Campesina CC. Yanamayo		3			
		Estado	Municipalidad Distrital de Ollantaytambo		1			
		Estado	Municipalidad CDE		2			
		Estado	Municipalidad Ollantaytambo		1	1		
		IPLC	Presidente CC. Antacancha		1			
		IPLC	Presidente Comunal Qhelcanca		1			
		IPLC	Presidente JJAS		2			
		IPLC	Quelcanca		1			
		IPLC	Romera Sondormayo		1			
IPLC	Rumira Suyumayo		1					
31. Taller de Validación con socios del proyecto Project partners y Autoridad Nacional Designada (MEF)	06.27.23	Total		12	6	6	-	12
		Estado	Sierra Azul		1			
		Estado	MINAM DGEFA			1		
		Estado	Ministry of Economy y Finance (NDA)			1		
		Estado	SERFOR		1	1		
		Estado	SERNANP			1		
		Estado	SSE			1		
		Estado	Agroideas		2			
		Estado	Agrorural		2			
		Estado	DGAAA.			1		
32. Virtual MIDAGRI Taller con OSCs y Academia "Segundo Seminario "Adaptación e Innovación: Estrategias y medidas desde los productores frente al cambio climático"	07.19.23	Total		34	17	17	6	28
		IPLC	Anexo Pucasaya		1			
		Independiente	Consultor independiente			1		
		IPLC	Cooperativa de Servicios Especiales Yurac Qori Tisco		1			
		ONG	Descosur ONG		2	6		
		Estado	Dircams		1			
		Estado	DRA Pasco		1			
		Privado	Ganadera el Nevado			1		
		IPLC	Independiente			1		
		Privado	INTI Alpacas		1			
		Estado	MIDAGRI/AGRORURAL		1			
		IPLC	Munay			1		
		Estado	Municipalidad Distrital de Pilpichaca		1			
IPLC	Huancavelica		1					

Reunión/ Taller	Fecha	Tipo de actor	Nombre	Total	M	F	IPLCs	Otros actores
		IPLC	Paratia		1			
		Privado	PRIVADO		1			
		ONG	Red Santa Lucia		1	1		
		Academia	Unaj		1			
		Academia	UNAP		1			
		Academia	Universidad Continental			1		
		Academia	Universidad Nacional Agraria La Molina			1		
		Academia	Universidad Nacional de Huancavelica		1			
		Academia	Universidad Nacional de Juliaca			3		
		Academia	UNSAAC			1		
		ONG	Vecinos Perú		1			
			Total	9	5	4	-	9
33. Reunión de Validación del Modelo Hidrológico	10.19.23	ONG	ONG CARE Peru		1			
		ONG	ONG iMHEA		1			
		Academia	Imperial College London University		1			
		Estado	MINAM DGCCD			1		
		Estado	Sernanp			2		
		Independiente	Independiente		2	1		
34. Reunión con la Confederación Nacional Agraria	12.20.23	Organización representativa de IPLCs	Confederación Nacional Agraria	8	2	6	8	
35. Reunión con Organización Nacional de Mujeres Indígenas Andinas y Amazónicas del Perú	12.20.23	Organización representativa de IPLCs	Organización Nacional de Mujeres Indígenas Andinas y Amazónicas del Perú	2		2	2	
<b>Total No. de Participantes en Consultas a las partes interesadas</b>				<b>800</b>	<b>492</b>	<b>309</b>	<b>522</b>	<b>289</b>

## Anexo 3. Mapeo de interesados nisqakuna

Tawla 6: Mapeo de interesados nisqakuna

Ñiqichana	Entidad	Qallariy pachapi yanapakuy	Ruwachiy pachapi yanapakuy
Gobierno (mamallaqta)	MIDAGRI	EE kunan kaq MIDAGRI programakunawan kuskanchakusqanman hina, proyectopi yanapakuqkunawan rimanakuyta yanapana, proyecto ruwaykunata wakichinapaq, atiykunata kallpanchanapaq, huk tupaqnin actor nacional, regional hinaspa local nisqakunawanpas kuskanchanapaq.	Kunan kaq MIDAGRI nisqa programakunawan kuskanchana, proyectopi yanapakuqkunawan rimanakuyta yanapana, proyecto ruwaykunata ruwanankupaq, atiykunata kallpanchanapaq, chaynallataq huk relevante actores nacionales, regionales y locales nisqakunawanpas kuskanchana.
Gobierno (mamallaqta)	SERNANP (MINAM)	Imaynatataq IS proyectopi yanapakuqkunawan rimanakuykunata kuskanchachin hinaspa yanapan proyecto ruwaykunata wakichinapaq, chaynallataq huk actor relevantekunawan kuskanchanapaq Áreas Naturales Protegidas nisqapi.	Proyectorpa ruwayninkunata ruwanankupaqmi proyectopi yanapakuqkunawan rimanakuykunata kuskanchana hinaspa yanapana, chaynallataqmi áreas Naturales Protegidas nisqapi huk ruwaqkunawan kuskanchana.
Fondo Nacional Ambiental nisqa	PROFONANPE	SE hina, estrecha coordinación Fondo Competitivo Puna nisqa sayarichinapaq hinaspa purichinapaq (wakichiy términos de referencia nisqakunata chay convocatoria de propuestas, plantillas, hukunapas).	Llapan munaqkunawan kichasqa, sut'i rimanakuyta waqaychay, chay waqaykuypi. - Requisitos y criterios nisqakuna; - Qolqe kamachiy; - Desembolsokuna.
ONG	Instituto de Montaña	EE hinaqa allinta kuskanchakunmi proyecto ruwaykunata wakichinapaq, chaymi tupan sistemas de monitoreo comunitario nisqakuna churaywan, ñawpaq yachaykunata kutichipuywan, hinallataq atiy hatarichiy ruwaykunawan.	Llaqta qhaway sistemakuna churaywan, ñawpaq yachaykunata kutichiywan, atiy hatarichiy ruwaykunawan ima, proyecto ruwaykunata ruwanapaq allinta kuskanchana.
Gobierno (regional)	Departamentos Regionales de Agricultura y Medio Ambiente nisqakuna zona Alta Andina nisqapi	Kunan kaq programakunawan kuskanchana, proyectowan yanapakuqkunawan, MIDAGRIwan, llaqtapi proyectokunawanpas rimanakuykunata yanapana.	Kunan kaq programakunawan kuskanchana, proyectowan yanapakuqkunawan, MIDAGRIwan, llaqtapi proyectokunawanpas rimanakuykunata yanapana.

Autoridad Nacional del Agua	Nivel nacional y subnacional nisqakunapi	Kunan kaq programakunawan kuskanchana, proyectopi yanapakuqkunawan rimanakuyta yanapana	Kunan kaq programakunawan kuskanchana, proyectopi yanapakuqkunawan willakuykunata hinaspa ruwaykunata ruwayta yanapana, chaynapi: - Cuencakunapa diagnóstico nisqatapas, mapeo nisqatapas validana; - Qhaway willakuykunata willana hinaspa rakina -Yakuwan tupaq qullqi churaykunata qillqaspa chaninchan
Gobierno (nisqa)	Alto Andino suyup Gobiernos Locales (provinciales y distritales).	Proyectorpa objetivos nisqamanta kichasqa hinaspa chuya rimanakuyta waqaychay	-Kunan programakunawan kuskanchana, proyectopi yanapakuqkunawan, llaqta kamachikuqkunawan ima rimanakuykunata, ruway ruwaykunata yanapana. - Cuencas hidrográficas nisqapa diagnóstico nisqatapas, mapeo nisqatapas chaninchana; - Ayllullaktapak mapeokunata, allpata charinata rikurayanata rakina, validana. - Qhaway willakuykunata willana hinaspa rakina -Inversiones nisqakunata qillqaspa chaninchana
Beneficiarios	Llaqta Ayllukuna, ruruchiq tantanakuykuna/cooperati vakuna/ Ayllupi negociokuna/ Mipes	Kichasqa hinaspa sut'i willakuyta waqaychay proyectopa objetivonkunamanta hinaspa proyectopi participasqaykiwan tupaq willakuykunata.	-Kichasqa hinaspa sut'i rimanakuy llapanpi - Nivel subnacional y distrital nisqapi criterios de selección nisqamanta willakuy - Akllasqa ayllukunawan sapanchasqa rimanakuy - Diagnóstico participativo nisqa necesidades sociales nisqamanta, conflictos nisqamanta, controversias territoriales nisqamanta ima - Proyectorkuna ruwaypi yanapakuy; - Kuska qhaway, yanapay ima.
Sociedad Civil nisqa tantanakuykuna (OSC)	OSC Nacional y Local nisqakuna	Kichasqa, sut'i rimanakuykunata waqaychay, musuq yuyaykunata, experienciakunata ima rakinakuy, proyecto allin kananpaq. Riqsichina interes participayta proyectopi yanapaspa comunidades no formalizadas nisqakunata, asociaciones nisqakunatapas.	-Kichasqa, sut'i rimanakuykunata waqaychay, musuq yuyaykunata, experienciakunata ima rakinakuspa, proyecto allin kananpaq. -Llaqta runakunapura rimanakuykunata waqaychay, chay proyectopi yanapakunankupaq.
Academia nisqa	Hatun yachay wasikuna, yachay maskay wasikuna ima	EbA nisqawan, pacha tikray proyectorkunawan ima, kunan kaq programas de	Coordinación riqsichinapaq sinergias posibles kaqta chaymanta yanapakuy kay

		investigación nisqakuna riqsichiy.	análisis de información kaqpaq chanta estudios kaqpaq chanta investigadores kaqpaq kay EbA kaqmanta.
Sector privado nisqa	Agronegocio, textil, turismo, yaku, upyana, cemento, plantas hidroeléctricas	Cadenas de valores nisqapi experienciata t'aqwiw hinaspa hukniray empresa privada nisqakunawan yanapanakuy atiykunata riqsiy. Chay proyectopi participanapaq intereskunata qawarina, chaypaqmi qullqita quspa ecosistemakuna waqaychaypaq utaq kikin territoriopi intervencionkunata kuskanchaspa.	Empresas privadas nisqakunata Instalación Puna nisqapaq qullqita huñuypi utaq ruruchiqlunapa cadena de valor nisqawan tinkuchiy. Fondo Competitivo Punapa qullqi estrategia ruwayninkunapi sapa kuti kuskanchanakuy hinaspa yanapakuy, chaynallataq EbApa impaktunkunamanta hinaspa allin ruwayninmanta willakuykunata mastariy.
Qullqi wasikuna	Qullqi wasikuna	Analizana capacidad y intereses nisqa proyectopi participanapaq, verdechaspas servicios financieros nisqakunata, productos nisqakunatapas.	Chaywan tupaq verde microfinanza nisqa ruwaykunata kuskanchana.
Mamallaqtapura qullqi quqkuna	Embajadas, entidades internacionales de cooperación, OSC internacional nisqakuna	Riqsina potenciales donantes internacionales nisqakunata, chayman rikchakuq enfoques de proyecto nisqapi interesniyuqta, qullqi recursokunata Instalación Puna nisqaman kanalizankupaq utaq sinergias nisqakunata riqsinankupaq.	Fondo Competitivo Punapa qullqi estrategia ruwayninkunapi sapa kuti kuskanchanakuy hinaspa yanapakuy, chaynallataq EbApa impaktunkunamanta hinaspa allin ruwayninmanta willakuykunata mastariy.