

GRASS

GREENING AGRICULTURAL SMALLHOLDER SUPPLY CHAINS



Target Area GRASS di Kapuas Hulu

BANGUN KETAHANAN PETANI SWADAYA



TENTANG PROYEK GRASS

Proyek GRASS bertujuan untuk memperkuat ketahanan ekologis dan ekonomi petani swadaya yang menghasilkan tanaman perkebunan, berfokus pada petani yang membudidayakan kelapa sawit, karet alam, kakao, dan kopi dengan cara diversifikasi tanaman dan sumber pendapatan melalui pendekatan agroekologi.



TEMUI KAMI DI

Kantor Proyek GRASS
Kementerian Pertanian, Direktorat Jenderal Perkebunan
Gedung C, Lantai 5, Koridor A, Ruang 508
Jl. RM. Harsono No. 3, Ragunan

Website:
www.giz.de

Kontak informasi:
Per Rasmussen, Commission Manager
E-mail: per.rasmussen@giz.de

PETA KEGIATAN PROYEK GRASS DI KABUPATEN KAPUAS HULU

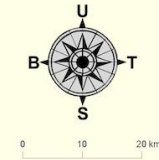
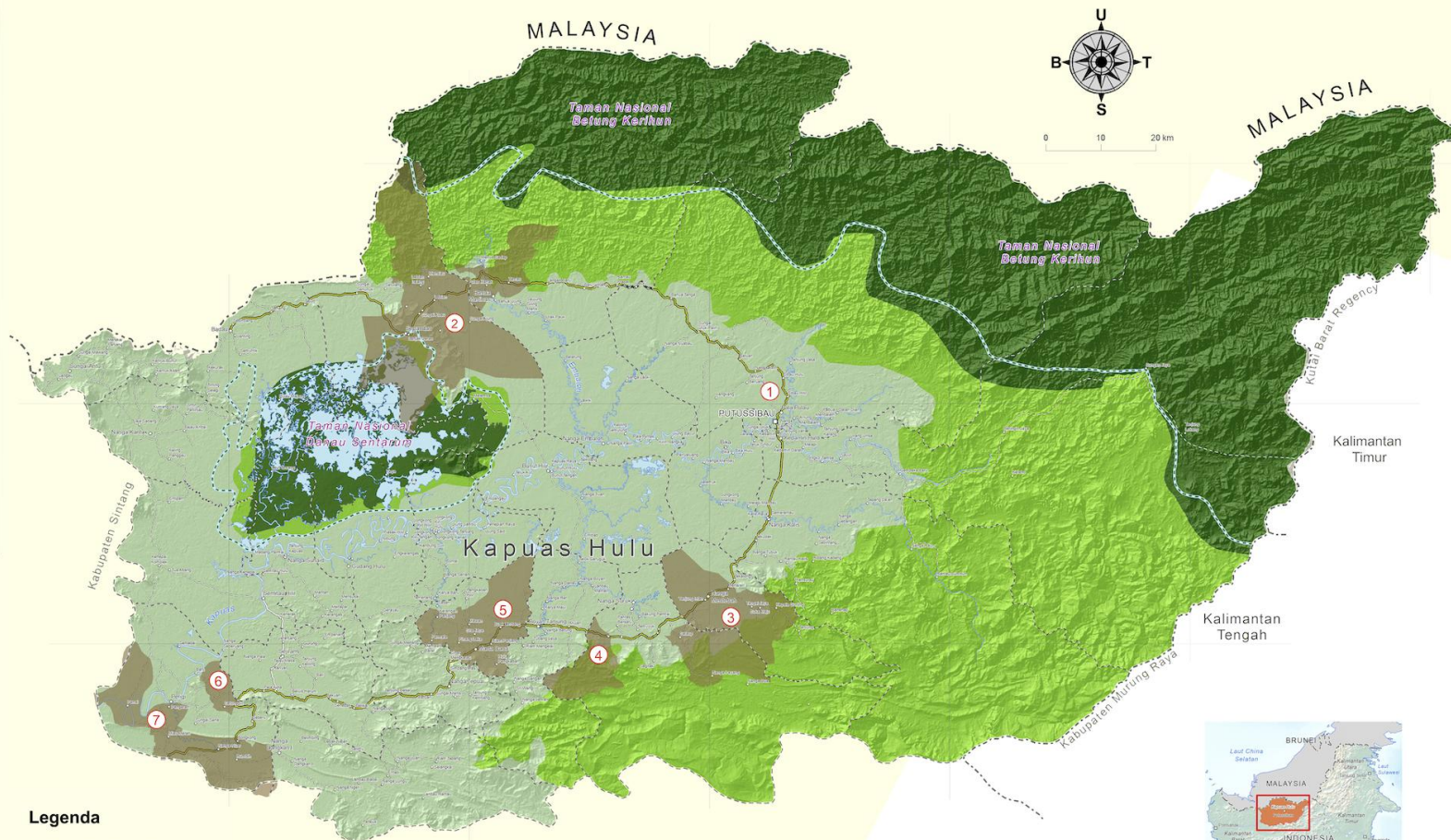

Legenda

- Ibukota Kabupaten
- Ibukota Kecamatan
- Desa / Kelurahan
- - - Batas Negara
- - - Batas Provinsi
- - - Batas Kabupaten
- - - Batas Kecamatan
- - - Taman Nasional
- Sungai; Danau, Rawa

Zonasi Cagar Biosfer

- Zona Inti
- Zona Buffer
- Zona Transisi

Aksesibilitas

- Jalan Utama
- Jalan Sekunder
- Jalan Lokal

Lokasi Program GRASS

- Lokasi Implementasi Program

Nama Lokasi Implementasi Proyek GRASS

- 1 Kantor Proyek GRASS Putussibau, Kapuas Hulu
- 2 Kecamatan Batang Lupar yang terdiri dari: Desa Labian, Desa Labian Ira'ang, Desa Lanjak Deras, Desa Mensiau, Desa Sepandan, Desa Sungai Abau, dan Desa Sungai Ajuang
- 3 Kecamatan Embalah Hulu yang terdiri dari: Desa Banua Martinus, Desa Pulau Manak, dan Desa Tamao
- 4 Kecamatan Mentebah yang terdiri dari: Desa Kepala Gurung, Desa Menaren, Desa Nanga Mentebah, Desa Suka Maju, Desa Tangai Jaya, dan Desa Tanjung Intan
- 5 Kecamatan Bunut Hulu yang terdiri dari Desa Nanga Payang dan Desa Selauap
- 6 Desa Riam Piyang, Kecamatan Bunut Hulu
- 7 Kecamatan Pengkadan yang terdiri dari: Desa Buak Limbang, Desa Hulu Pengkadan, Desa Kerangan Panjang, Desa Mawan, Desa Permata, Desa Pinang Laka, Desa Riam Panjang, dan Sira Jaya
- 8 Desa Setunggul, Kecamatan Silat Hilir
- 9 Kecamatan Silat Hilir yang terdiri dari: Desa Bongkong, Desa Miau Merah, Desa Nanga Nuar, Desa Pangeran, Desa Penai, dan Desa Rumbih

Inset Peta - Indonesia

Perbukitan	Natural Earth
Batas Administrasi	Natural Earth, Dinas Kehutanan Batimet
Relief	Natural Earth

Inset Peta - Kalimantan

Perbukitan	BAPPEDA
Batas Administrasi	BAPPEDA
Relief	Natural Earth

Kapuas Hulu - Wilayah Implementasi Program GRASS

Perbukitan	BAPPEDA
Batas Administrasi	BAPPEDA
Aksesibilitas	BAPPEDA
Taman Nasional	Kementerian Lingkungan Hidup dan Kehutanan
Hilshade	SRTM