

Manejo integrado del paisaje para la conservación de la biodiversidad en la Sierra Madre Oriental (ProMIP)

► Situación actual: Paisaje excepcional fragmentado

La región montañosa de la Sierra Madre Oriental es uno de los sitios clave de la biodiversidad natural y cultural en México. Además de ser el hábitat de emblemáticas especies, los ecosistemas presentes - incluyendo el mágico bosque de niebla - brindan servicios esenciales como producción de alimentos y madera, captación y regulación de agua, así como asombrosos paisajes para la recreación. Es también el lugar de vida de seis pueblos indígenas y, por ello, la cuna de ancestrales expresiones culturales. Sin embargo, la coexistencia de diversos modelos de gestión de sus recursos y de desarrollo económico-social con visiones muchas veces contrapuestas o desarticuladas, dificulta el logro de objetivos de desarrollo sustentable para la región.

En respuesta a esta situación, la Comisión Nacional de Áreas Naturales Protegidas (CONANP), en coordinación con numerosos actores de todos los niveles y sectores de San Luis Potosí, Querétaro, Puebla, Hidalgo, Veracruz, promovió la formación de un corredor ecológico para apoyar la conectividad de los ecosistemas presentes y fortalecer el manejo, tanto en las áreas de conservación prevaletentes, como en las áreas intermedias. En 2012, todas las partes interesadas acordaron delimitar una región de más de 4 millones de hectáreas, manifestaron una visión conjunta y empezaron acciones para lograr un desarrollo regional sustentable. Dicha iniciativa se llama Corredor Ecológico de la Sierra Madre Oriental (CESMO) y se creó con apoyo de la Deutsche Gesellschaft für Internationale Zusammenarbeit (Cooperación Alemana al Desarrollo Sustentable, GIZ), por encargo del Ministerio Federal Alemán de Cooperación Económica y Desarrollo (BMZ).

► Nuestro enfoque: Una gestión integrada de los recursos naturales para atender, en forma simultánea, necesidades productivas, medios de vida y cuidado del medio ambiente.

La visión del CESMO aborda el desarrollo sostenible bajo un enfoque de manejo o gestión integrada de paisaje. Esto significa la colaboración de múltiples actores para gestionar los distintos usos de la tierra y sus recursos en forma articulada. Al contrario de la planificación sectorial, un paisaje ofrece un marco para balancear distintas necesidades, tomando en cuenta, tanto las necesidades locales (por ejemplo: asegurar la disponibilidad de agua), como los objetivos y resultados de largo plazo propios de

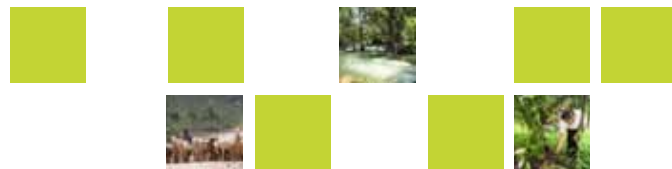

políticas nacionales (por ejemplo: reducir las emisiones de gases de efecto invernadero) e internacionales, como las Metas de Aichi para la conservación de la biodiversidad o los Objetivos de Desarrollo Sostenible (ODS). Los objetivos y aportes del Proyecto ProMIP se pueden resumir en **tres ejes principales**:

1. Formalización del Corredor Ecológico de la Sierra Madre Oriental y desarrollo de un marco institucional a nivel nacional

Durante la vida del CESMO, se han abierto distintos espacios de gobernanza para acordar acciones que permitan su aplicación efectiva. Asimismo, la estrategia es reconocida a través de algunos instrumentos de política local. Con el proyecto ProMIP se pretende que la iniciativa del CESMO sea reconocida formalmente a través de algún instrumento de política pública regional, desde alguno de carácter político, como un acuerdo de coordinación, hasta algo más complejo como un Programa Especial Concurrente para la región. Al mismo tiempo se busca promover mejores condiciones a nivel nacional para el manejo integrado del paisaje,

Contacto:

ProMIP biodivmexico@giz.de

Contraparte mexicana:

Comisión Nacional de Áreas Naturales Protegidas
CONANP www.gob.mx/conanp

En la implementación está prevista la participación de otros entes federales de los sectores agrícola, forestal, ambiental, turístico e indígena, los Gobiernos Estatales y municipales del CESMO, así como actores locales sociales y privados, entre otros.

Comitente:

Ministerio Federal Alemán de Cooperación Económica y Desarrollo BMZ www.bmz.de

Duración:

05/17-12/20



como enfoque del desarrollo sostenible. Las experiencias del CESMO pueden servir como buen ejemplo del nivel territorial para escalarlas a otros niveles y territorios. Aportaciones esperadas estarían en el diálogo de políticas e intercambio de experiencias que permitan crear un entendimiento compartido entre distintos actores y desarrollar mecanismos y herramientas de aplicación nacional.

2. Fortalecimiento de la efectividad de manejo de la CONANP

Las áreas protegidas constituyen una de las principales herramientas de conservación en el mundo. Para potenciar su efecto y aumentar su representatividad y alcance, los nuevos paradigmas de conservación, propugnan por fortalecer la efectividad en su diseño, manejo e impacto, promoviendo su conectividad e integración con sus áreas de influencia, paisajes más amplios y sectores. Con ayuda del proyecto, se pretende fortalecer el conocimiento y capacidades para integrar el enfoque de manejo integrado en los procesos e instrumentos de la CONANP. Un piloto a escala regional ayudará a generar experiencias prácticas.

3. Impulso de iniciativas locales de impacto económico, social y ambiental en el territorio CESMO

Mediante diversos pilotos territoriales que representen distintas unidades y escalas de paisaje de la Sierra Madre Oriental, el proyecto ProMIP apoyará la implementación de acciones concretas que permitan manejos y aprovechamientos económicos sostenibles. Ejemplos podrían ser: el impulso de sistemas agroforestales y agropastoriles, medidas de manejo de cuencas, turismo sostenible, restauración o emprendimientos para negocios verdes. Estas medidas deberán contribuir en forma simultánea a múltiples objetivos

de un paisaje sostenible, tanto ambiental, como social y económicamente, como por ejemplo, el aumento de la productividad y diversificación agropecuaria; la mejora de la seguridad alimentaria; el fortalecimiento de la resiliencia y medios de vida de las poblaciones; la protección de la biodiversidad; la generación de ingresos para los residentes locales; la adaptación y mitigación del cambio climático; la ampliación de la calidad y disponibilidad de agua, entre otros.

Contribuciones clave serán en el apoyo a plataformas de diálogo y coordinación de actores - con especial atención en la aplicación del principio de inclusión - procesos de negociación participativa, desarrollo de capacidades, movilización de recursos e implementación de sistemas de información para su monitoreo.

Sitio web del proyecto

<https://www.giz.de/en/worldwide/57137.html>

Canal de YouTube de GIZ México

www.youtube.com/user/gizmexico

Sitio web del corredor ecológico

www.cesmo.mx

Video: El corredor ecológico de la Sierra Madre Oriental, México (español con subtítulos en alemán)

https://youtu.be/2xiAWQZyM_w

Deutsche Gesellschaft für
 Internationale Zusammenarbeit (GIZ) GmbH
 Agencia de la GIZ en México
 Torre Hemicor, PH
 Av. Insurgentes Sur No. 826
 Col. Del Valle
 03100 CDMX, México
 T +52 55 55 36 23 44
 E giz-mexiko@giz.de
 I www.giz.de/mexico-mx

Fotos © GIZ