



# APORTES DE ALEMANIA A LA CONSOLIDACIÓN DE LA PAZ EN COLOMBIA



## CONTEXTO

Los aportes de la cooperación alemana al proceso de paz y la convivencia pacífica en Colombia **se remontan a antes de la firma del Acuerdo de Paz** y se basan en la experiencia histórica de Alemania al asumir la responsabilidad frente a su propio pasado de conflicto y avanzar hacia la reconciliación. **Durante las últimas tres décadas, la construcción de paz ha sido un eje central de la cooperación bilateral entre Alemania y Colombia**, manteniéndose con constancia y flexibilidad a través de distintos gobiernos y en contextos cambiantes y complejos, marcados por la persistencia del conflicto armado y la desigualdad.

En este periodo ha crecido **el protagonismo de la sociedad civil, el respaldo a salidas negociadas y el fortalecimiento de capacidades en comunidades e instituciones públicas** para consolidar entornos pacíficos duraderos y promover la modernización territorial. Los aportes han abarcado múltiples ámbitos políticos y sociales, con énfasis en poblaciones vulnerables, incluyendo **la promoción del Estado de derecho; el fortalecimiento de capacidades, estructuras y procesos para la paz; el uso sostenible de la tierra y la protección ambiental; la atención a personas desplazadas, migrantes y víctimas; la promoción de la juventud; y el impulso a la igualdad de género y la diversidad.**

## MOMENTOS CLAVE EN EL TIEMPO RETROSPECTIVA: 30 AÑOS DE CONTRIBUCIONES A LA PAZ

Presentamos algunos hitos relevantes, en los que Alemania ha acompañado a Colombia, en su camino hacia la consolidación de la paz, la democracia y la buena gobernanza, durante más de 30 años:



# CAQUETÁ



## Factores de contexto:

- ➔ Amazonía (60% del departamento), múltiples ríos, selva y biodiversidad y áreas protegidas.
- ➔ Ganadería extensiva y agricultura de subsistencia.
- ➔ Exportación de madera, cacao y caucho
- ➔ Recursos naturales (carbón, oro); incluyendo minería ilegal (financiamiento de grupos criminales) y cultivos de hoja de coca.
- ➔ Presencia y control territorial de actores armados.

## Enfoques de trabajo:

- ➔ Paz, migración y desplazamiento.
- ➔ Medio ambiente, cambio climático, desarrollo sostenible y energía.

## LOGROS DESTACADOS PARA LA CONSOLIDACIÓN DE LA PAZ EN CAQUETÁ



### DESARROLLO TERRITORIAL Y REFORMA RURAL INTEGRAL

- Apoyo a la **implementación de iniciativas PDET** (Programas de Desarrollo con Enfoque Territorial) para promover el desarrollo integral y sostenible de los territorios más afectados por el conflicto armado y la violencia en articulación con la KfW.
- Fortalecimiento de la Agencia de Renovación del Territorio (ART) en **incorporación de medidas de género en instancias de participación** y con perspectiva étnica en iniciativas PDET.
- Aportes para el funcionamiento de la **mesa de interlocución y diálogo** con Valparaiso, Morelia, San José del Fragua, Albania, Cartagena del Chairá y Solano para **generar consensos y soluciones efectivas para los desafíos del catastro multipropósito y el ordenamiento territorial** en Colombia - en cooperación con el Instituto Geográfico Augustín Codazzi.
- Posicionamiento del **catastro multipropósito como instrumento de construcción de paz** para facilitar la implementación de la Reforma Rural Integral.
- **Ordenamiento territorial** para el manejo de conflictos socioambientales (Ganadería Sostenible).



### FORTALECIMIENTO INSTITUCIONAL DEL SISTEMA INTEGRAL PARA LA PAZ (CEV, JEP, UBPD)

- Apoyo a entidades públicas que implementan el acuerdo de paz del 2016 en la **búsqueda de personas dadas por desaparecidas**, la implementación de **acciones restaurativas**, la **participación e incidencia de víctimas** y la **restitución de tierras**.
- Facilitando la participación de organizaciones sociales de mujeres y comunidad LGBTIQ+ para la apertura del **Macro Caso 11 de la JEP** (violencia basada en género).



### Shelany Valencia

Comunidad indígena Koreguaje - Caquetá

"El hecho de que Alemania acompañe procesos de nuestra comunidad indígena, especialmente al pueblo Koreguaje, es algo muy importante porque la paz se construye desde el territorio".



[https://youtu.be/hhPF07gMPhc?si=3Dm\\_sfMC7pFxmVtL&t=415](https://youtu.be/hhPF07gMPhc?si=3Dm_sfMC7pFxmVtL&t=415)



### CULTURA DE PAZ, MEMORIA Y VERDAD

- Fortalecimiento de **procesos organizativos** de jóvenes, Juntas de Acción Comunal y grupos étnicos Ingas, Murui Muina y Korebaju para promover una cultura de paz.
- Construcción colectiva entre instituciones y sociedad civil de **procesos de memoria histórica** como por ejemplo el **'bosque de la memoria'** que reúne impactos en la dignificación de las víctimas con procesos de preservación medioambiental.
- **Apoyo psicosocial y participación de víctimas** en actividades de memoria y verdad vinculadas a la difusión del informe final de la Comisión de la Verdad.
- Fortalecimiento de **iniciativas de generación de ingresos** de mujeres y población LGBTIQ+.

Fortalecimiento de capacidades de la Asociación de Indígenas Korevaju Desplazados ASINKODE. © GIZ Colombia





## Dana Cuellar

Lideresa social, directora de Corpolibetrans  
| Defensora de DD.HH. - Caquetá

"Ahora podemos hacer seguimiento a las medidas de género al Acuerdo de Paz y abrir escenarios a personas diversas y mujeres para avanzar en el tema de garantía de derechos".



<https://www.instagram.com/p/DKJ7h1tL-R/>



Corporación social LibeTrans, nace a partir de las necesidades de personas Trans en la búsqueda de una vida digna y libre de violencias. ©Corpolibetrans



## CIERRE DE BRECHAS Y PREVENCIÓN DE VIOLENCIAS BASADAS EN GÉNERO

- Impulso a la creación de las **Comisiones de Género de las Juntas de Acción Comunal** en los municipios priorizados, así como procesos de apropiación de las Rutas de Atención contra la violencia basada en género.
- Fortalecimiento de capacidades para la **evaluación y formulación de Políticas Públicas de Mujer y Género**, que incluyan acciones de las Medidas de Género del Acuerdo Final de Paz y del Plan de Acción Nacional Mujeres, Paz y Seguridad (Resolución 1325).
- Fomento de estrategias que buscan la **igualdad de oportunidades de empleo para mujeres y personas LGBTQ+** para reducir las brechas de género en el sector de la construcción.
- Fortalecimiento a **entes territoriales en comunicación asertiva** con enfoque de género y diversidad.
- **Estrategias artísticas** en procesos de transformación cultural para la equidad de género y construcción de paz.

## PROYECTOS



Apoya a los actores estatales y de la sociedad civil en Colombia para que desarrollen sus capacidades y estén en mejores condiciones para implementar los procesos de restauración, reparación y no repetición en el marco del Acuerdo Final de Paz a nivel nacional, regional y local.

## PAZ RURAL

Fortalece a actores estatales y comunidades para que tengan las capacidades de implementar el catastro multipropósito y hacer uso de la información contribuyendo a la construcción de paz en Colombia.



Fortalece las capacidades de instituciones estatales y de la sociedad civil para la implementación de las medidas enfocadas en género del Acuerdo Final de Paz aplicando un enfoque interseccional.

## BIOCADENAS

Genera aportes para mejorar las cadenas de suministro seleccionadas, como las de las frutas amazónicas y el caucho natural. Con ello, se contribuye a proteger la biodiversidad de las áreas de selva tropical de la Orinoquía y la Amazonía de Colombia en las que existen explotaciones agrícolas y forestales.



Busca aumentar la sostenibilidad de las cadenas de suministro agrícola en Caquetá y meta trabajando con las cadenas de café cacao y caucho natural bajo la narrativa 'De la estantería al campo', consideramos toda la cadena de suministro agrícola de los consumidores finales en Europa hasta los productores.

# META



## Factores de contexto:

- ➔ Economía ganadera, agrícola y minera (petróleo y gas).
- ➔ Geografía de montañas (cordillera oriental) y selva, con múltiples ríos (cuenca Amazónica) y áreas protegidas.
- ➔ Territorio con presencia de actores armados en disputa de control territorial.

## Enfoques de trabajo:

- ➔ Paz, migración y desplazamiento.
- ➔ Medio ambiente, cambio climático, desarrollo sostenible y energía.

## LOGROS DESTACADOS PARA LA CONSOLIDACIÓN DE LA PAZ EN META



### DESARROLLO TERRITORIAL Y REFORMA RURAL INTEGRAL

- **Apoyo a la implementación** del primer punto del Acuerdo Final de Paz de 2016 relativo a la **Reforma Rural Integral**. La **formalización de la tenencia de la tierra ha alcanzado el 45,9% del objetivo de 7 millones de hectáreas**.

(fuente: Ministerio de Agricultura y Desarrollo Rural, 2025).

- **Formación en Catastro multipropósito y fortalecimiento organizacional del Instituto Geográfico Agustín Codazzi (IGAC)** para integrar la participación ciudadana, la Escuela Intercultural de Geografía para la Vida y el Proceso de Diálogo e Interlocución.



### FORTEALECIMIENTO INSTITUCIONAL DEL SISTEMA INTEGRAL PARA LA PAZ (CEV, JEP, UBPD)

- Sensibilización en áreas rurales sobre los **procesos de la Jurisdicción Especial para la Paz (JEP)**, sobre la **búsqueda de personas dadas por desaparecidas** y para la **difusión del informe final de la Comisión de la Verdad (CEV)**.
- **Formación a docentes orientador\*s del Meta en género, diversidad y justicia restaurativa escolar**.
- **Diálogos e implementación de medidas restaurativas** entre víctimas y comparecientes en el Macro Caso 03 de la JEP sobre asesinatos y desapariciones forzadas presentados como bajas en combate por agentes del estado (falsos positivos).



### CULTURA DE PAZ, MEMORIA Y VERDAD

- Implementación de **experiencias colectivas innovadoras con participación de jóvenes en torno a la verdad y la memoria**, como por ejemplo el Festival de cine comunitario Guejarí para fortalecer colectivos juveniles de municipios con altos índices de reclutamiento forzado a través de la realización de cortometrajes que construyen un proyecto de vida y a la vez de autoprotección ante la violencia.
- **Apoyo a procesos comunitarios juveniles de fortalecimiento de una cultura de paz** como los reporteritos y reporteritas para la paz con un amplio reconocimiento territorial, y su anclaje en tres "Centros de Interés" del Ministerio de Educación Nacional.



### Kevin Buelvas

Formación catastral en la Escuela Geografía para la Vida - Meta

"Para mí esto es un logro. Ahora puedo enseñar en mi comunidad que el catastro mantiene una idea inclusiva en temas de diversidad".



<https://youtu.be/Sz7RaTXwbxw?si=cBU0ASLs0ueRpL6E&t=679>



### Angelina Ruíz

Formación catastral en la Escuela Geografía para la Vida - Meta

"Gracias a la Escuela tengo la oportunidad de llevar este conocimiento a mi comunidad y que otras mujeres también aprendan".



<https://youtu.be/nVqh4LVwV6w?si=VLUUbmam3KEC3s&t=110>



### Amparo Buzato

Madre Buscadora - Meta

"Para mí este proceso, como madre buscadora, ha significado un renacer. Ahora cuento con el apoyo para contar las verdades de nuestra desaparición".



[https://youtu.be/LIZb0tepwp?si=6pDRFDoh6\\_8C2VKp&t=168](https://youtu.be/LIZb0tepwp?si=6pDRFDoh6_8C2VKp&t=168)

- Fortalecimiento de las redes de madres buscadoras para su contribución a la búsqueda de personas dadas por desaparecidas, por ejemplo a través del Teatro Foro.



## CIERRE DE BRECHAS Y PREVENCIÓN DE VIOLENCIAS BASADAS EN GÉNERO

- Aportes para la implementación de la Política Pública de Mujer Departamental en Meta.
- Creación y difusión de un violentómetro con elementos de los contextos municipales con cual se llegó a zonas rurales donde antes los temas de género y derechos sexuales y reproductivos no fueron abordados.
- Fortalecimientos de la Mesa de la Mujer para una mejor gobernanza e implementación de su plan de trabajo.
- Capacitación para mujeres para mejorar su participación en la toma de decisiones.



### Himelda Ariza

Madre Buscadora | Proceso de actuación de Teatro Foro - Meta

"La vida me ha cambiado. Soy mejor persona. Ya no tengo amargura. Poder llegar a Bogotá, al Teatro Colón, con la obra 'La vida de las ausencias' fue algo muy especial".



[https://youtu.be/LIZb0fepwpc?si=TzsTD9H\\_F-eEwK4S&t=106](https://youtu.be/LIZb0fepwpc?si=TzsTD9H_F-eEwK4S&t=106)



### Santiago Lozano

Lider del Festival Güejarí - Meta

"Este festival tuvo una magia especial porque fuimos los mismos jóvenes quienes los organizamos. Queremos construir la paz a través del arte y el deporte".



<https://www.instagram.com/p/DCU7htJc08/>



### Julián Echeverry

Funcionario Alcaldía municipal de Pto. Rico - Meta

"Tener esta oportunidad de hablar abiertamente de estereotipos y roles tradicionales de género, en un espacio de confianza, nos permitirá salir con las capacidades para relacionarnos mejor".



<https://www.instagram.com/reel/D09E3Hjic-a/>

1. Obra 'La vida de las Ausencias' Teatro foro. ©GIZ Colombia.
2. Jóvenes en el Festival Güejarí. ©GIZ Colombia.
3. Taller 'Masculinidades Corresponsables' - Meta. ©GIZ Colombia.



## PROYECTOS



Apoya a los actores estatales y de la sociedad civil en Colombia para que desarrollen sus capacidades y estén en mejores condiciones para implementar los procesos de restauración, reparación y no repetición en el marco del Acuerdo Final de Paz a nivel nacional, regional y local.

## PAZ RURAL

Fortalece a actores estatales y comunidades para que tengan las capacidades de implementar el catastro multipropósito y hacer uso de la información contribuyendo a la construcción de paz en Colombia.



Fortalece las capacidades de instituciones estatales y de la sociedad civil para la implementación de las medidas enfocadas en género del Acuerdo Final de Paz aplicando un enfoque interseccional.



Fortalece las capacidades de los actores claves del sector público, la sociedad civil y el sector privado para un desarrollo rural libre de deforestación, fomentando la ganadería sostenible (Relacionado con la actividad ganadera de carne leche).



Busca aumentar la sostenibilidad de las cadenas de suministro agrícola en Caquetá y meta trabajando con las cadenas de café cacao y caucho natural bajo la narrativa 'De la estantería al campo', consideramos toda la cadena de suministro agrícola de los consumidores finales en Europa hasta los productores.



Promueve la transformación productiva en bosques de la Amazonia, a partir de modelos de gestión forestal apoyados en el conocimiento y la innovación la extensión forestal, la gobernanza y las cadenas de valor sostenibles Para contribuir a la consolidación de territorios resilientes al clima y a la paz de estos.

# NORTE DE SANTANDER



## Factores de contexto:

- ➔ Territorio fronterizo.
- ➔ Diversidad cultural con influencia venezolana, afro e indígena.
- ➔ Agricultura (café, cacao, arroz, aceite de palma, cultivos ilícitos) y comercio fronterizo
- ➔ Presencia y control territorial de actores armados sobre todo en la región del Catatumbo y en zonas fronterizas.

## Enfoques de trabajo:

- ➔ Paz, Migración y Desplazamiento.

## LOGROS DESTACADOS PARA LA CONSOLIDACIÓN DE LA PAZ EN NORTE DE SANTANDER



### DESARROLLO TERRITORIAL Y REFORMA RURAL INTEGRAL

- Apoyo al primer punto del Acuerdo final de paz referente a la implementación de la **Reforma Rural Integral**, para formalizar hectáreas para mujeres rurales junto con la Agencia Nacional de Tierras.
- Fortalecimiento de mujeres y personas de orientaciones sexuales e identidades de género diversas (población OSIGD) para la **construcción participativa de agendas de incidencia** para la formulación de Planes de Desarrollo con Enfoque de Género e interseccional.
- **Capacitación de mujeres rurales y población OSIGD** sobre la formulación de proyectos productivos, habilidades digitales, de liderazgo y emprendimiento.



### FORTALECIMIENTO INSTITUCIONAL DEL SISTEMA INTEGRAL PARA LA PAZ (CEV, JEP, UBPD)

- Implementación de **diálogos y medidas restaurativas entre víctimas y comparecientes** en el marco del macro caso 003 de la Jurisdicción Especial para la Paz (JEP) p.ej. con la elaboración de una sala de museo virtual sobre las ejecuciones extrajudiciales cometidas por fuerza pública en el Catatumbo – medida que fue presentada por la JEP como ejemplo de participación y reparación para la réplica en otros territorios y sirvió para cerrar los casos judiciales de 29 responsables.
- Asesoramiento técnico y apoyo en la articulación entre la Unidad de Búsqueda de personas dadas por desaparecidas, la Fiscalía General de la Nación, Medicina Legal y Organizaciones de víctimas para el **intercambio de información, identificación de cuerpos y entrega digna de personas dadas por desaparecidas** a sus familias.
- **Asesoría a organizaciones sociales e instancias de participación** para fortalecer sus conocimientos sobre las rutas de atención en la búsqueda de personas lo que facilita una mayor identificación de sitios de interés forense.



### Carlos Becerra

Líder comunitario - Norte de Santander

“La Sala de memoria de Juan Frío es una apuesta territorial y el libro ladrillo algo inolvidable para las familias buscadoras”.



<https://youtu.be/dcjvtXJ0D7w?si=0WtShBvyo2uEBrRa&t=186>



El libro ladrillo es producto de uno de los tres actos de reconocimiento que adelantó la CEV en Nte. de Santander y revela los testimonios y sentires de los actores del conflicto y el territorio.  
foto: Juan Carvajal, Radio Nacional de Colombia.



### CULTURA DE PAZ, MEMORIA Y VERDAD

- Potenciar escenarios públicos de gran acogida como la Fiesta de Libro en Cúcuta para **visibilizar relatos de esclarecimiento de verdad** por parte de los comparecientes, como **actos de dignificación de las víctimas**.
- Actualización de los **manuales de convivencia escolar** desde el enfoque de justicia restaurativa escolar con 50 Instituciones educativas participantes e integración al sistema educativo.
- Articulación con el Ministerio de la Igualdad y su programa **Jóvenes en Paz en Norte de Santander** para asesorar con metodologías de arte y cultura la orientación ocupacional de los jóvenes y prevenir el reclutamiento forzado por grupos armados.



### Carlos Becerra

Fundación Nido del Fénix - Norte de Santander

“El apoyo de Alemania nos ha permitido colaborar en redes, impulsando muchos esfuerzos entre entidades para trabajar con niños, jóvenes y adolescentes”.



<https://youtu.be/dcjvtXJ0D7w?si=Ynk6gBaCiEWlsMb-&t=53>



1. Programa Nacional Jóvenes en Paz - Minigualdad. | 2. Foro 'Voces que transforman'. | 3. Adelys Benítez, migrante venezolana - Hiplantro, Norte de Santander. ©GIZ Colombia.



## CIERRE DE BRECHAS Y PREVENCIÓN DE VIOLENCIAS BASADAS EN GÉNERO

- Fortalecimiento de capacidades y formación para mujeres y comunidad LGBTIQ+ para contrarrestar las relaciones desiguales de poder para el ejercicio pleno de sus derechos.
- Implementación de mecanismos de control y veedurías ciudadanas que se prevean con participación de mujeres.
- Promoción de estrategias de promoción de reconciliación, convivencia y tolerancia, especialmente en poblaciones mas afectadas por el conflicto armado y población LGBTIQ+, teniendo en cuenta el impacto desproporcionado.
- Fortalecimiento de albergues y refugios de protección a las víctimas de violencia con adecuación de infraestructura e insumos materiales.
- Orientación de personas en condición de vulnerabilidad sobre los riesgos, las medidas de protección y la posibilidad de acceso a los sistemas locales de protección.
- Fortalecimiento de liderazgos femeninos y consolidación de redes de apoyo para la prevención de violencias basadas en género y protección de sus derechos.



## INTEGRACIÓN SOCIOECONÓMICA DE POBLACIONES REFUGIADAS

- Mejorar la condición socioeconómica de mujeres y jóvenes y acceso a empleos formales gracias a cooperaciones con empresarios, start-ups y MiPymes con auto empleo.
- Apoyo al acceso a mecanismos de regularización especialmente en el marco del Estatuto Temporal de Protección para migrantes venezolanos.
- Orientación y sensibilización al sector privado en Colombia en la importancia de la inclusión e integración laboral.
- Promoción de estrategias de inclusión junto a gobierno departamental y municipal.
- Articulación con la Gobernación de Nte. de Santander y la alcaldía de Cúcuta para asesorar rutas de inclusión económica.



### Adelys Benítez

Migrante venezolana | Operaria de producción empleada en Colombia - Norte de Santander

"La empresa Hiplantro, de aromáticas, me capacitó, desde que entré a trabajar, como auxiliar y luego como operadora de maquina".



<https://youtu.be/QqFbjH--vvA?si=s9VqxyFuRXfbbIA&t=127>

## PROYECTOS



Apoya a los actores estatales y de la sociedad civil en Colombia para que desarrollen sus capacidades y estén en mejores condiciones para implementar los procesos de restauración, reparación y no repetición en el marco del Acuerdo Final de Paz a nivel nacional, regional y local.



Fortalece las capacidades de instituciones estatales y de la sociedad civil para la implementación de las medidas enfocadas en género del Acuerdo Final de Paz aplicando un enfoque interseccional.



Apoya a las comunidades de acogida de población migrante y refugiada en la zonas fronterizas de Colombia Ecuador y Perú

# ▶ VALLE DEL CAUCA\*



## Factores de contexto:

- ➔ Región de montañas (cordilleras central y occidental) y costa (pacífica) con varios ríos (con el río Cauca como principal eje fluvial) y parques naturales.
- ➔ Puerto de Buenaventura con importancia para la economía nacional.
- ➔ Pesca, agricultura (caña de azúcar), plantaciones de café y producción industrial.
- ➔ Minería ilegal (oro).
- ➔ Alta presencia y control territorial de actores armados (disidentes FARC y Clan del Golfo); situación de seguridad precaria.

## Enfoques de trabajo:

- ➔ Paz, Migración y Desplazamiento.
- ➔ Medio ambiente, cambio climático, desarrollo sostenible y energía.

\*Nueva región para la cooperación alemana (desde 2024) con actividades en Cali, Palmira y Yumbo.

## LOGROS DESTACADOS PARA LA CONSOLIDACIÓN DE LA PAZ EN VALLE DEL CAUCA



### DESARROLLO TERRITORIAL Y REFORMA RURAL INTEGRAL

- **Apoyo a la implementación** -Desarrollo de capacidades para participación ciudadana en el **catastro multipropósito** como aporte a la Reforma Rural Integral – incluyendo espacios de **diálogo e intercambio** entre instituciones departamentales, municipales y organizaciones de la sociedad civil como la mesa de género y talleres para identificar buenas prácticas en la documentación cuencas de agua.
- Introducción de la **Escuela Intercultural de Geografía para la Vida** – una herramienta de formación técnica y comunitaria con enfoque étnico, campesino y de género – en el Valle del Cauca y capacitaciones para integrantes de instituciones estatales y de la sociedad civil para la implementación en la región.



### FORTEALECIMIENTO INSTITUCIONAL DEL SISTEMA INTEGRAL PARA LA PAZ (CEV, JEP, UBPD)

- **Desarrollo de las capacidades** en instituciones y actores de sociedad civil en la **implementación de procesos restaurativos** (Trabajos y Obras Restaurativas de la JEP, entre otros), la búsqueda de personas dadas por desaparecidas, y el fortalecimiento de culturas de paz.



### CULTURA DE PAZ, MEMORIA Y VERDAD

- Contribución a los procesos de **reparación integral a las víctimas** del conflicto armado
- **Exposición del legado de la Comisión de la Verdad (CEV):** "Hay futuro si hay verdad. De la Colombia herida a la Colombia posible". A través de un recorrido sensible y participativo, invita a reflexionar sobre el conflicto armado interno, el valor del esclarecimiento y la importancia de la no repetición. La exposición fue visitada por más de 60.000 personas en Bogotá y Cali; además, ganó los premios Lápis de Acero en Colombia y iF Design Award Internacional
- Aportes en la **atención psicosocial y apoyo a la integración socioeconómica** de población desplazada o/y vulnerable, incluyendo mujeres, personas LGBTQ+, la población indígena y afrodescendiente
- **Medidas artísticas y digitales** de promoción de una cultura de paz y de memoria para la prevención de violencias y de reclutamiento de jóvenes.



Exposición 'Hay Futuro Si Hay Verdad, de la Colombia Herida a la Colombia Posible', legado de la Comisión de la Verdad (CEV). Valle del Cauca, Cali ©GIZ Colombia.



### Elena Hinestroza

Gestora cultural y docente - Valle del Cauca

"Espacios como este son necesarios para abrir conversaciones, lograr una transformación social y encontrar caminos para la paz".



[https://www.instagram.com/p/DV6X0MLDfSU/?img\\_index=1](https://www.instagram.com/p/DV6X0MLDfSU/?img_index=1)



## CIERRE DE BRECHAS Y PREVENCIÓN DE VIOLENCIAS BASADAS EN GÉNERO

- Fortalecimiento de la **participación en procesos de paz de personas históricamente excluidas**, especialmente mujeres y personas LGBTQI+, para contribuir en la implementación de las medidas de género y el capítulo étnico del Acuerdo de Paz.
- **Integración económica en el mercado laboral** de las mujeres migrantes venezolanas, el mejoramiento de su acceso servicios básicos de salud sexual y la prevención de las violencias que las afectan.
- **Apoyo al sistema de cuidado** de la Alcaldía de Cali mediante una caracterización de las prácticas de cuidado y el fortalecimiento de organizaciones de mujeres cuidadoras en una de las comunas de la ciudad.



## INTEGRACIÓN SOCIOECONÓMICA DE POBLACIONES REFUGIADAS

- **Desarrollo de competencias técnicas y habilidades** blandas para la Integración económica de población desplazada internamente y comunidades de acogida, y así contribuir a la integración, la reintegración y el desarrollo social de víctimas de desplazamiento.
- Enfoque en la **creación de modelos de negocios** con alto potencial de empleo y transición energética justa; junto con aportes para **consolidar alianzas público-privadas** para generar medidas de integración al mercado laboral.



### Yodi Solano

Red Aurora - Valle del Cauca

"Qué lindo saber que hago parte de un sistema de cuidado. Es algo que no tiene un valor económico, es el valor que el cuidado me da como persona".



<https://www.instagram.com/reel/DVRDYAIDpic/>

## PROYECTOS



Apoya a los actores estatales y de la sociedad civil en Colombia para que desarrollen sus capacidades y estén en mejores condiciones para implementar los procesos de restauración, reparación y no repetición en el marco del Acuerdo Final de Paz a nivel nacional, regional y local.

## PAZ RURAL

Fortalece a actores estatales y comunidades para que tengan las capacidades de implementar el catastro multipropósito y hacer uso de la información contribuyendo a la construcción de paz en Colombia.



Fortalece las capacidades de instituciones estatales y de la sociedad civil para la implementación de las medidas enfocadas en género del Acuerdo Final de Paz aplicando un enfoque interseccional.

## Pacífico Integra

Genera aportes para la integración económica mujeres desplazadas internamente personas LGBTQI+ y poblaciones de acogida, empoderando estos grupos de la población, afectados por el conflicto armado para que estén en condiciones de generar ingresos seguros superar la pobreza y llevar una vida autodeterminada.

## INICIATIVA REGIONES

Promoción de la participación económica y sanitaria de refugiados inmigrantes especialmente vulnerables y de comunidades de acogida en Colombia.

## prevec 3.0

Promueve el escalamiento de modelos de negocio de Economía circular, respetuosos con el clima y que fomentan el empleo por actores privados y estatales en Colombia.



Contribuye a la transición energética mediante mejores condiciones, proyectos piloto y mejor acceso a financiamientos a fin de ampliar la eficiencia energética y las energías renovables en los edificios públicos y las ciudades.



# CONTRIBUCIONES E IMPACTOS EN PAZ Y COHESIÓN SOCIAL

Cifras acumuladas de proyectos GIZ Colombia, período 2022–2025



Más de **1,5 millones de personas** cuentan con mejor acceso a los servicios estatales, gracias al **asesoramiento de los centros estatales de atención a las víctimas**.

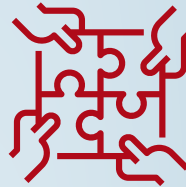

Más de **42.000 niñas, niños y adolescentes**

fueron apoyados para prevenir o atender situaciones de violencia, abuso o explotación, **fortaleciendo entornos protectores y respuestas oportunas**.



Más de **362.000 personas** participaron o fueron alcanzadas por **acciones que fortalecen la convivencia y la paz** en sus territorios, ayudando a prevenir violencias y a mejorar la articulación entre comunidades e instituciones **contribuyendo a la estabilidad social**.



Más de **22.600 personas**

recibieron apoyo relacionado con sus derechos en salud sexual y reproductiva, **promoviendo igualdad y derechos, prevención de violencias basadas en género e inclusión**.



Más de **13.500 personas** participaron directamente en **espacios de toma de decisiones** (locales, regionales o nacionales), contribuyendo a que más personas puedan incidir en políticas y prioridades públicas **fortaleciendo la democracia y buena gobernanza**.



Más de **5.800 personas, en 25 regiones del país,**

formadas en temas catastrales, a través de la Escuela Intercultural 'Geografía para la Vida'.



Se contribuyó a la creación de más de **5.500 puestos de trabajo y a que más de 2.400 personas mejoraran sus ingresos**, fortaleciendo **oportunidades económicas** en territorios priorizados **contribuyendo a la estabilidad social** y sustitución de negocios ilegales.



Más de **723.000 personas** cuentan potencialmente con **mejor acceso a mecanismos para resolver conflictos** y avanzar en el tratamiento del pasado, lo que ayuda a **prevenir nuevas violencias** y fortalecer la confianza institucional.

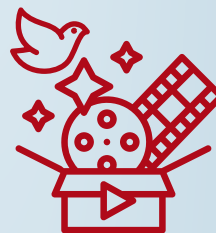

La exposición sobre el Legado de la Comisión de la Verdad fue visitada por **más de 60.000 personas en Bogotá y Cali** y además, **ganó los premios Lápis de Acero en Colombia y iF Design Award en Alemania**.

Publicado por:  
**Deutsche Gesellschaft für Internationale Zusammenarbeit (GIZ) GmbH**

Domicilios de la Sociedad  
Bonn y Eschborn, Alemania  
E [info@giz.de](mailto:info@giz.de)

I [www.giz.de/en](http://www.giz.de/en)

Síguenos en    GIZ\_COLOMBIA

**Cooperación Alemana para el Desarrollo  
GIZ Colombia**

Calle 125 # 19-24  
Bogotá DC, Colombia  
Febrero 2026 ©

GIZ Colombia es responsable por el contenido de esta publicación.



cooperación  
alemana

DEUTSCHE ZUSAMMENARBEIT

Implementado por

**giz** Deutsche Gesellschaft  
für Internationale  
Zusammenarbeit (GIZ) GmbH